

Veiledning for å vise foreslåtte utvidelser av Knutshø og Drivdalen i Gårdskart og Kilden

Under Dokument til høyre i nettartikkelen klikker du på fila *UtvidelseKnutshoDrivdalen.geojson*

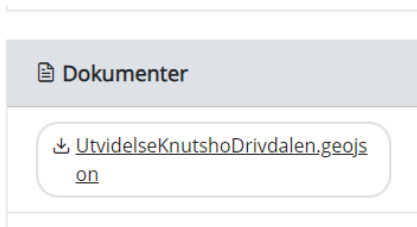

Velg lagre som/vis i mappe i nedlastingsvinduet oppe til høyre og finn en passende plassering på PC'en

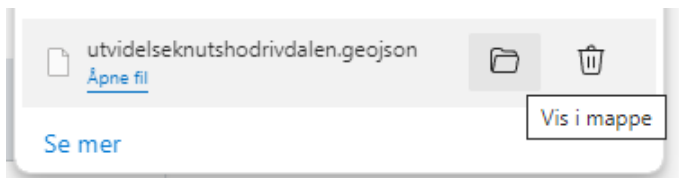

Gå til [Gårdskart \(https://gardskart.nibio.no/search\)](https://gardskart.nibio.no/search) (eller Kilden, se lenger ned)

Søk opp eiendommen din:

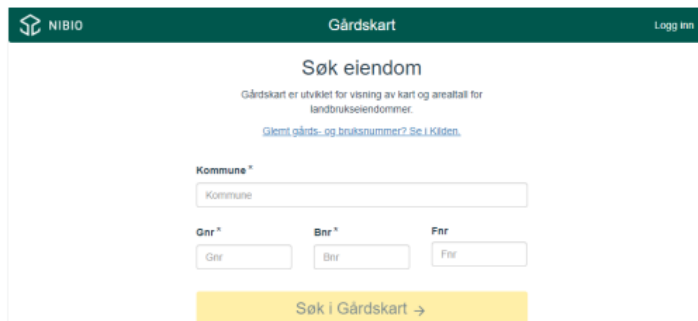
A screenshot of the NIBIO Gårdskart search interface. The header shows the NIBIO logo and the text 'Gårdskart' with a 'Logg inn' link. The main heading is 'Søk eiendom'. Below this, there is a sub-heading 'Gårdskart er utviklet for visning av kart og areallall for landbruksseiemidler.' and a link 'Glemt gårds- og bruksnummer? Se i Kilden.' The search form consists of a 'Kommune *' field, and three smaller fields for 'Gnr *', 'Bnr *', and 'Fnr'. A yellow button labeled 'Søk i Gårdskart ->' is at the bottom.

Åpne *Utforsker* og finn fila du lasta ned.

Dra fila inn på kartutsnittet og slipp:

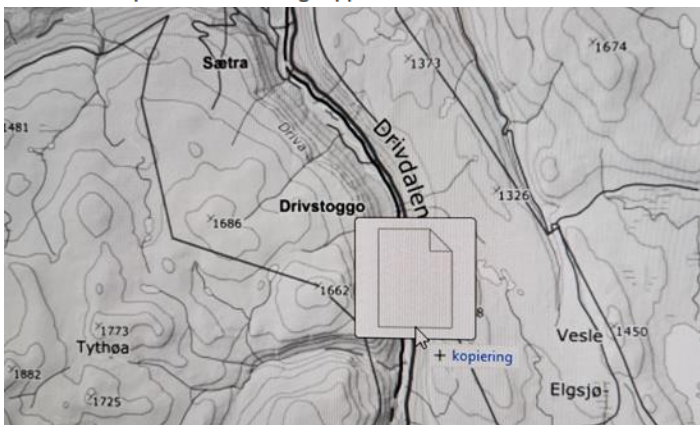

Da vil utvidelsesområdene komme opp i kartet

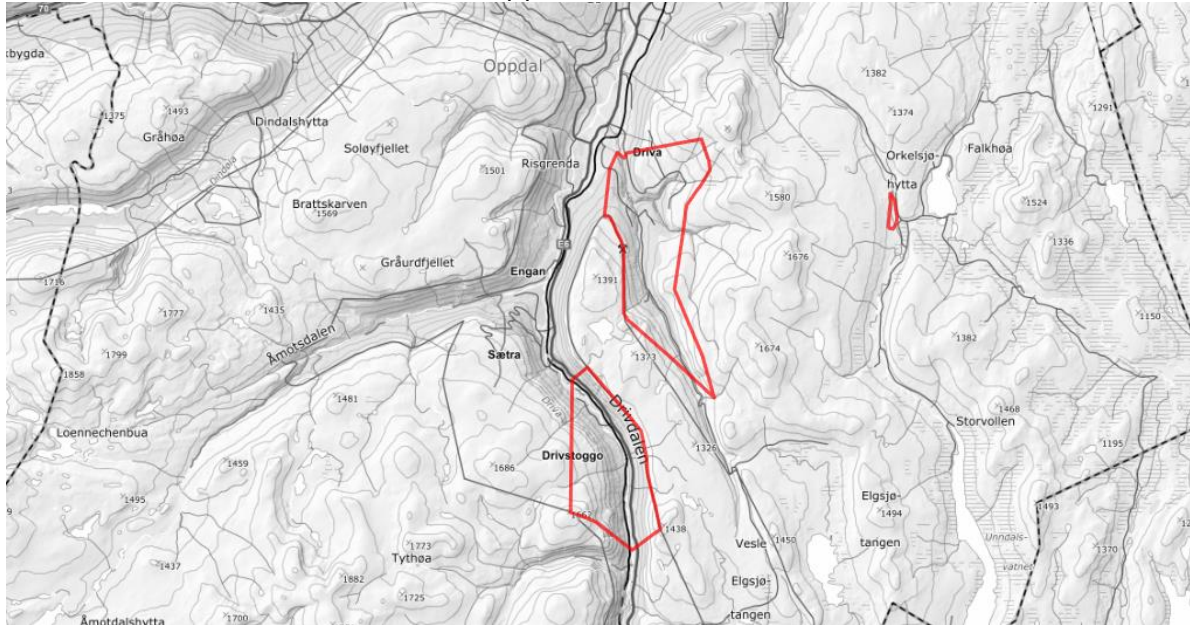

Zoom inn på eiendommen din igjen.

For å få fram mest nøyaktige opplysninger om skog og andre markslag anbefaler vi å slå på laget *Markslag (AR5) 13 klasser* under *Gårdskart*, og tilsvarende under *Andre kartlag*. Under *Andre kartlag* kan du også slå på *Bonitet AR50* for skog som ligger høyere enn AR5 viser.

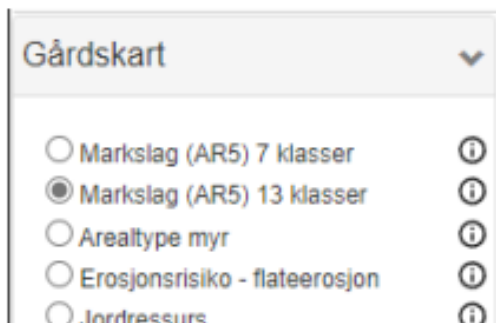

For å se eksisterende verneområder kan du slå på *Naturvernområder* under *Andre kartlag*.

Gå til **Kilden** (<https://kilden.nibio.no>) (Kilden har ikke eiendomsgrenser)

Åpne Utforsker og finn fila du lasta ned.

Dra fila inn på kartutsnittet og slipp:



Slå på ønska kartlag fra menyen til venstre og zoom inn til området du er interessert i.

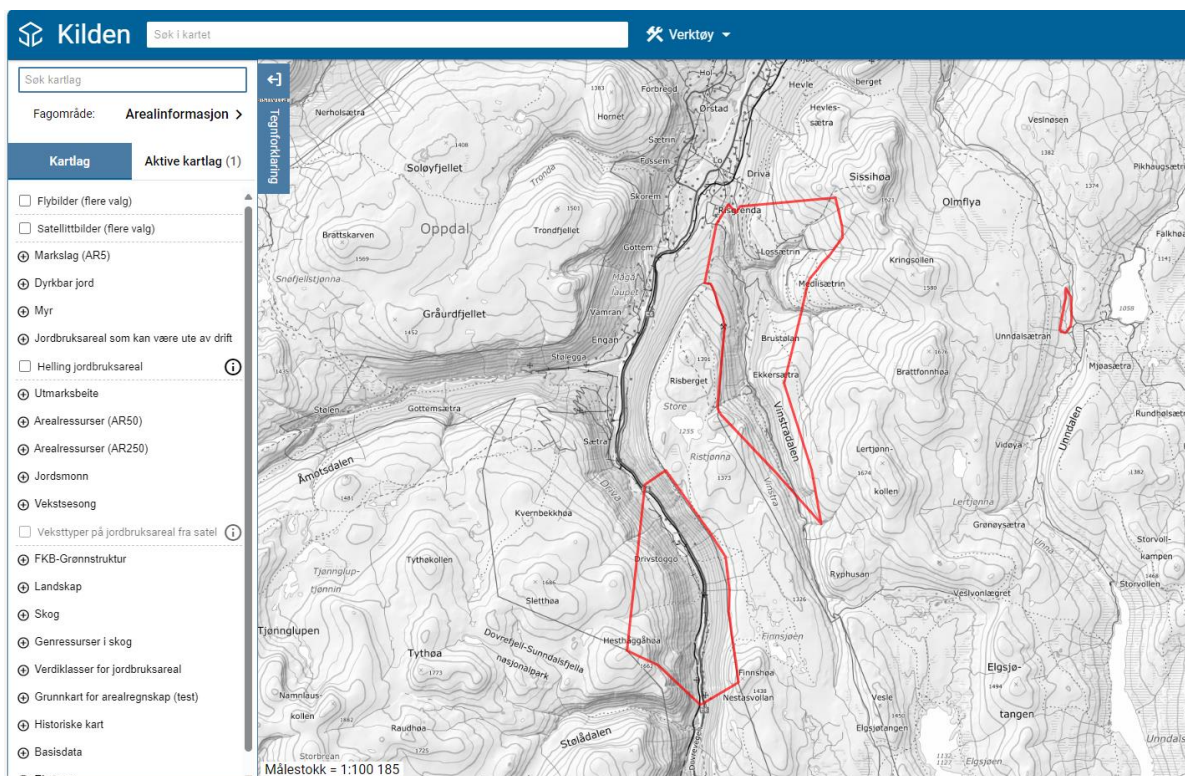

For å slå på eksisterende verneområder finner du Naturvernområder under Eksterne helt nederst venstremenyen.