

# Bevaring av verdifull natur - nasjonalpark Trollheimen og Dovrefjell

Orientering til Oppdal kommunestyre – torsdag 30. mai



**Statsforvalteren i Trøndelag**

*Trööndelagen Staatehaaltoje*



**Statsforvaltaren i Møre og Romsdal**

12.07.2024





# Trollheimen – bakgrunn for verneprosess



Foto: Steinar Johansen

- 2009 - Ny naturmangfoldlov
  - Nye rammebetingelser for nasjonalpark på privat grunn
- 2010 - Evaluering av områdevern NINA Rapport 535
- 2015 - Meld. St. 14 (2015–2016) Natur for livet
- 2019 – SF bruttoliste supplerende vern til Mdir
- 2019 – Mdir tilrådning nettoliste supplerende vern til KLD
- 2020 – KLD oppdrag supplerende vern til Mdir
- 2021 – Mdir oppdrag supplerende vern til SF
- 2022 – dd. Avklaring av lokal aksept i flere fylker
- 2024 – Oppstart avklaring Trollheimen



# Hvorfor Trollheimen nasjonalpark?



Foto: Steinar Johansen

- Områdene har kvaliteter som tilfredsstillter kriteriene for nasjonalpark!
- Deler av Trollheimen og Innerdalen hadde blitt nasjonalpark med dagens naturmangfoldlov
  - Ikke krav om hovedsakelig statlig grunn
- Landskapsvernområder i seterdaler og områder med fritidsbebyggelse og tyngre infrastruktur



# Trollheimen – nytt og gammelt vern



- Svakheter ved dagens verneforskrifter
  - På noen felt strengere regler enn nyere forskrifter for landskapsvernområder (bygninger, motorferdsel)
  - På noen felt svakere regler enn forskrifter for nasjonalparker og nyere landskapsvernområder (hogst og plantefredning, turistforeningsdrift, aktiviteter som kan skade verneverdier)
- Nasjonalpark/revidert forskrift for landskapsvern vil gi større rom for landbruk/fritidsbruk:
  - Utvidelser av eksisterende bygninger
  - Nytterelatert motorisert ferdsel
- Nasjonalpark/revidert forskrift for landskapsvern vil gi mulighet for å regulere:
  - Sykling, drone, kiting, organisert ferdsel/idrettsarrangement
  - Nye turisthytter, nye merkede stier



# Lokal aksept – bærende for hele prosessen



Foto: Steinar Johansen

- KLD forutsetter lokal aksept for gjennomføring av verneprosesser i kategori nasjonalpark/landskapsvern
- Lokal aksept = kommunens aksept
  - Kommunestyret awei er hensyn til grunneiere, naturmangfold, kulturinteresser, friluftsliv, næringsliv m.m.
  - Skog – frivillig vern – dvs. grunneier
- Lokal aksept gjelder også for senere faser
  - Høring
  - Innspill til Mdir og KLD sin behandling



Skjematisk framstilling av saksbehandlingsprosessen etter naturmangfoldloven §§ 41-43

Det bør primært være lokalpolitisk forankring av eventuelle forslag til å opprette verneområder der forslaget ikke tidligere er forankret gjennom stortingsbehandling

**Oppstartfase**

Fylkesmannen får oppdrag fra Miljødirektoratet å legge fram forslag om vern. Kommuner, fylkeskommuner og andre saken gjelder, blir orientert. Fylkesmannen avklarer opplegg for planprosessen med kommuner og fylkeskommuner. Arbeidet med faglige utredninger starter.

**Åpen planleggingsfase**  
Alle som ønsker det, blant annet grunneiere, kan komme med foreløpige synspunkter til Fylkesmannen om bl.a. verneformål, vernekategori, bestemmelser og framdriftsplan

**Meldingsfase**

Fylkesmannen klargjør melding om igangsetting av verneplanarbeidet. Grunneiere, organisasjoner og andre skal så langt råd er, orienteres. Gjennomføre faglige utredninger

Fylkesmannen utarbeider verneforslag med utkast til vernekategori, avgrensing og verneforskrift ut i fra formålet med vernet. Gjennomføre faglige utredninger.

**Faglig gjennomgang**

Fylkesmannen sender forslaget til Miljødirektoratet for faglig gjennomgang og kvalitetssikring før Fylkesmannen sender forslaget på høring.

**Felles lokal og sentral høring**  
Fylkesmannen sender forslaget på høring til grunneiere, lokale, sentrale og regionale myndigheter, organisasjoner lokalt og sentralt, forskningsinstitusjoner m.m.

**Høring**

På bakgrunn av høringsuttalelsene og avveining mellom ulike samfunnsinteresser utarbeider Fylkesmannen sin faglige tilrådning til Miljødirektoratet.

Miljødirektoratet vurderer Fylkesmannens tilrådning og utarbeider sin innstilling til Klima- og miljødepartementet med forslag til verneforskrifter og avgrensing.

**Mulighet for innspill**  
Alle kan komme med innspill til Miljødirektoratet eller Klima- og miljødepartementet (avhengig av hvor saken er til behandling), helt fram til regjeringen har ferdigbehandlet saken

**Sluttbehandling**

Klima- og miljødepartementet gjennomfører foreleggelse av saken for berørte departementer og forbereder saken for behandling i regjeringen.

**Endelig vedtak**

Vedtak av Kongen i statsråd gjennom kongelig resolusjon.

Aksept

Medvirkning

Aksept

Aksept

Aksept

Skjema hentet fra rundskriv T-2/15, Saksbehandlingsregler ved områdevern etter naturmangfoldloven



# Områder med skog – frivillig vern



Foto: Morten Gåsvand

- Endring av verneform der det er skog skal foregå etter frivillig vern prinsippet.
- Det forhandles frem en avtale mellom skogeier og staten
  - Avgrensning av området. Hva kan inngå i en nasjonalpark, og hva skal fortsatt være landskapsvernområde
  - Verneforskrift som regulerer bruken av området
  - Erstatning.
- Skogeierorganisasjonene (f.eks. Allskog) kan bistå skogeier gratis og stå for kontakten med vernemyndighetene.
- Dersom skogeier ikke er fornøyd med utfallet kan han/hun når som helst trekke seg underveis i verneprosessen.
- Men, hvis det ikke oppnås enighet vil områdene forbli landskapsvernområde



# Knutshø LVO og Drivdalen LVO – forslag utvidelser



Foto: Steinar Johansen

Oppdal kommune vil også bli berørt av forslag om utvidelse av Knutshø LVO og Drivdalen LVO – tilsvarende prosess 2024

- Utvidelse av landskapsvernområder
  - Knutshø lvo
    - Vinstradalen (23390 daa) – alternativt som eget landskapsvernområde
    - Unndalssætrin (343 daa)
  - Drivdalen lvo
    - Drivstua (16416 daa)



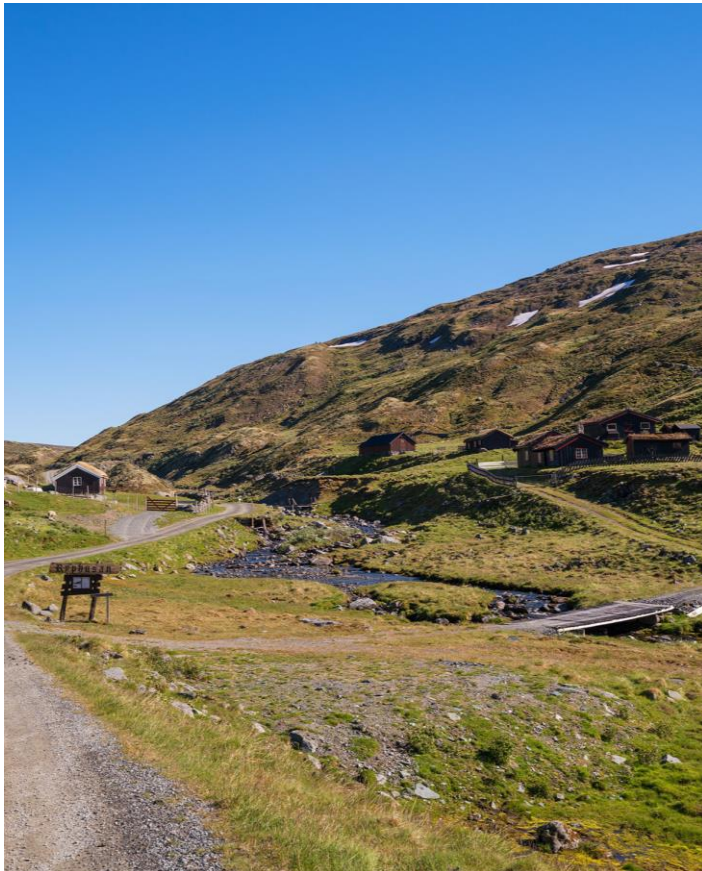

# Knutshø LVO og Drivdalen LVO – forslag utvidelse

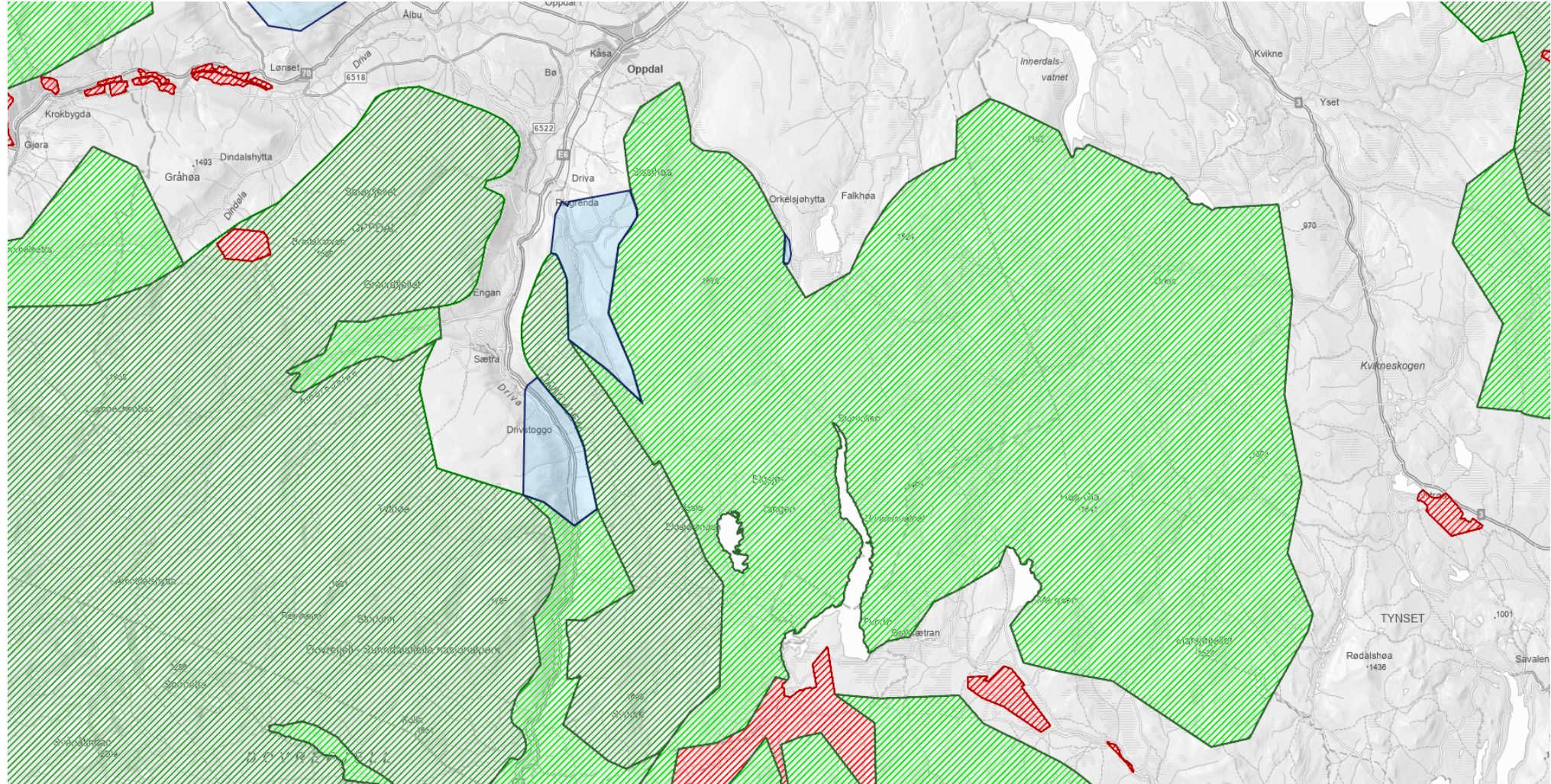



# Trollheimen – alternativ for utredning



Foto: Steinar Johansen

- Sammenslåing av eksisterende verneområder
  - Nasjonalpark i områder uten tyngre tekniske inngrep og vesentlig bebyggelse/aktivitet
  - Landskapsvernområde der kriterier for nasjonalpark ikke er oppfylt eller der kommunen ønsker det, samt skogarealer der grunneier ikke ønsker endret verneform
  - Dersom nasjonalpark kan Svartåmoen nr og Minilldalsmyrene NR inngå
- Utvidelser i Rindal, Oppdal og ev. Surnadal
  - Landskapsvern eller nasjonalpark kan være aktuelt avhengig av kommunens og grunneiers\* holdning (\*skog)



# Trollheimen Ivo og Innerdalen Ivo i dag

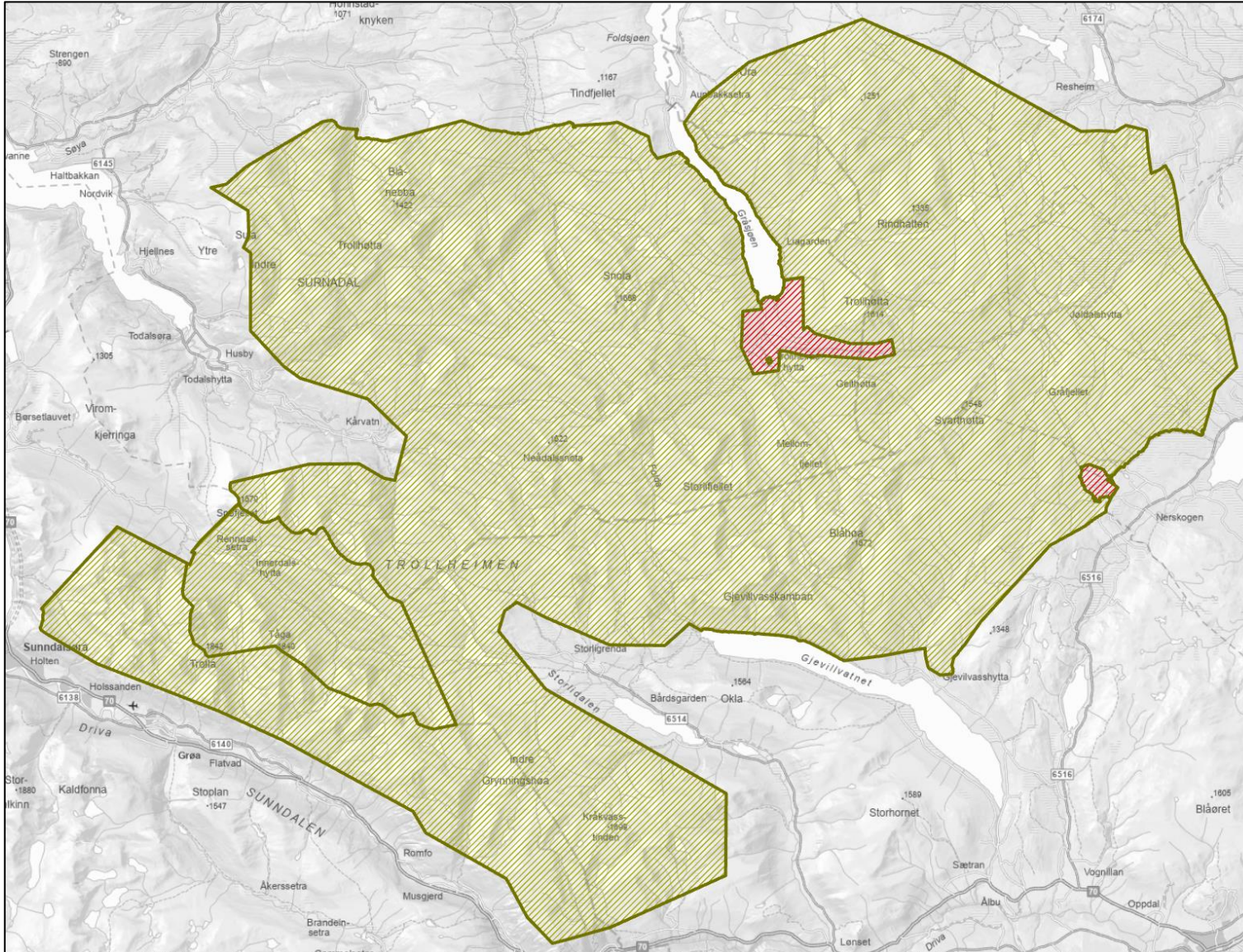



# Endre verneform til nasjonalpark

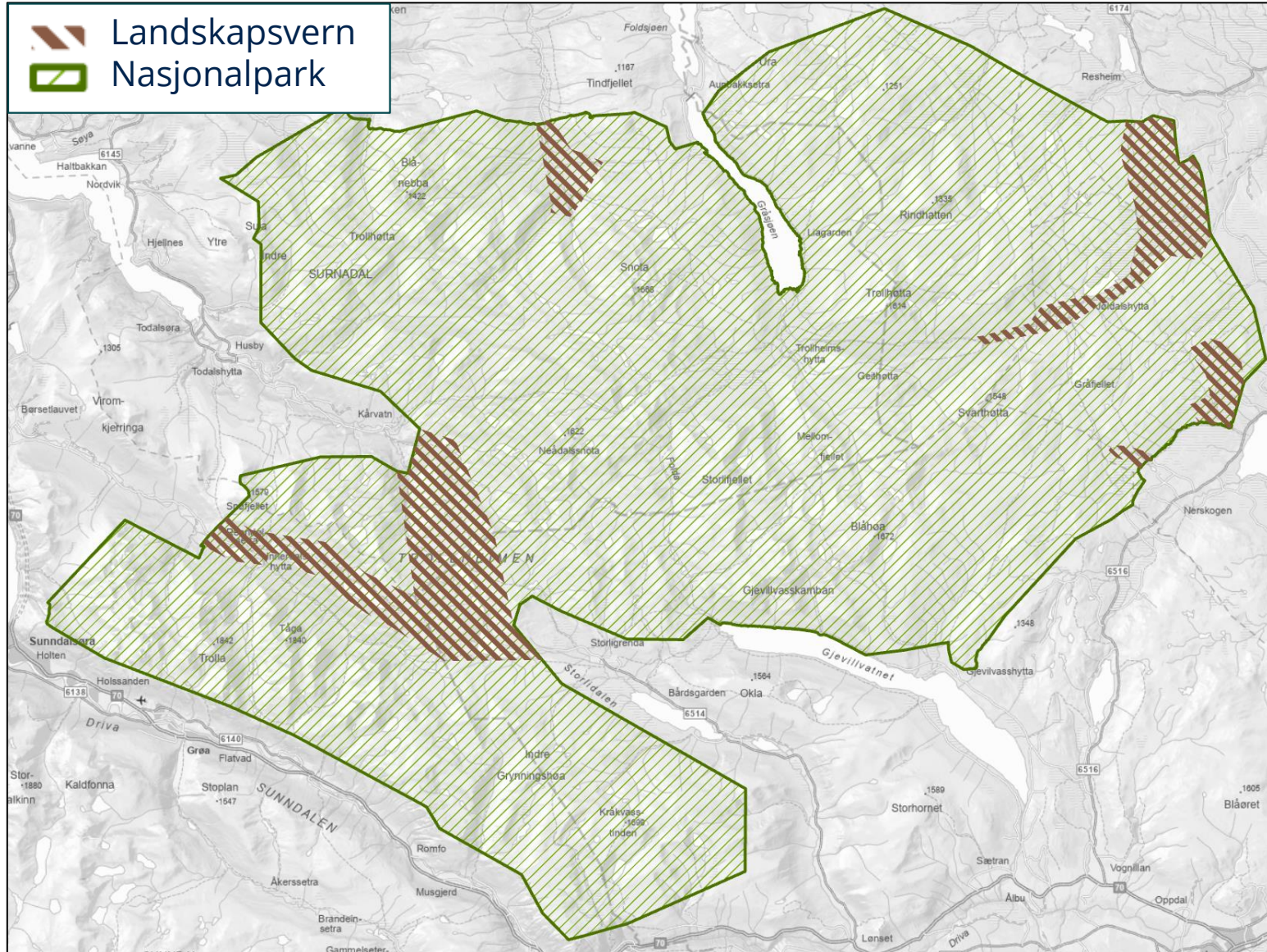

## Fortsatt landskapsvern:

- Vannkraftanlegg inkludert nedstrøms areal
- Veier og bebyggelse

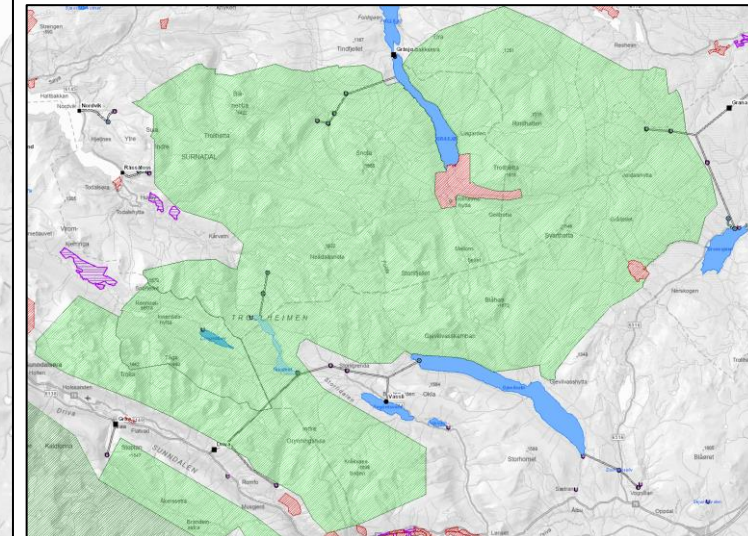



# Utvidelser Trollheimen/Innerdalen

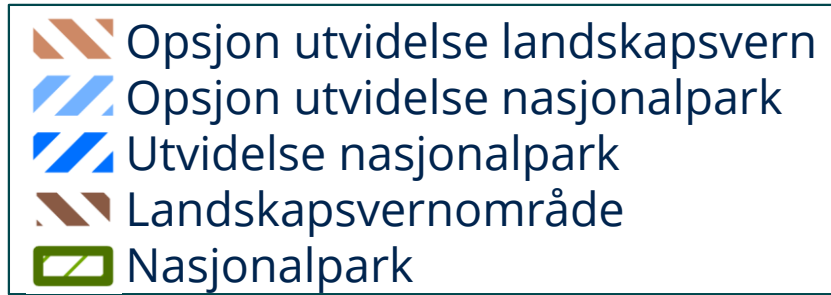

## Alternativt kan all utvidelse bli landskapsvern

### Forklaring opsjon utvidelse

- Inngår ikke i oppdraget frå KLD
- Dersom Surnadal kommune ønsker utvidelse kan vi ta det med i prosessen

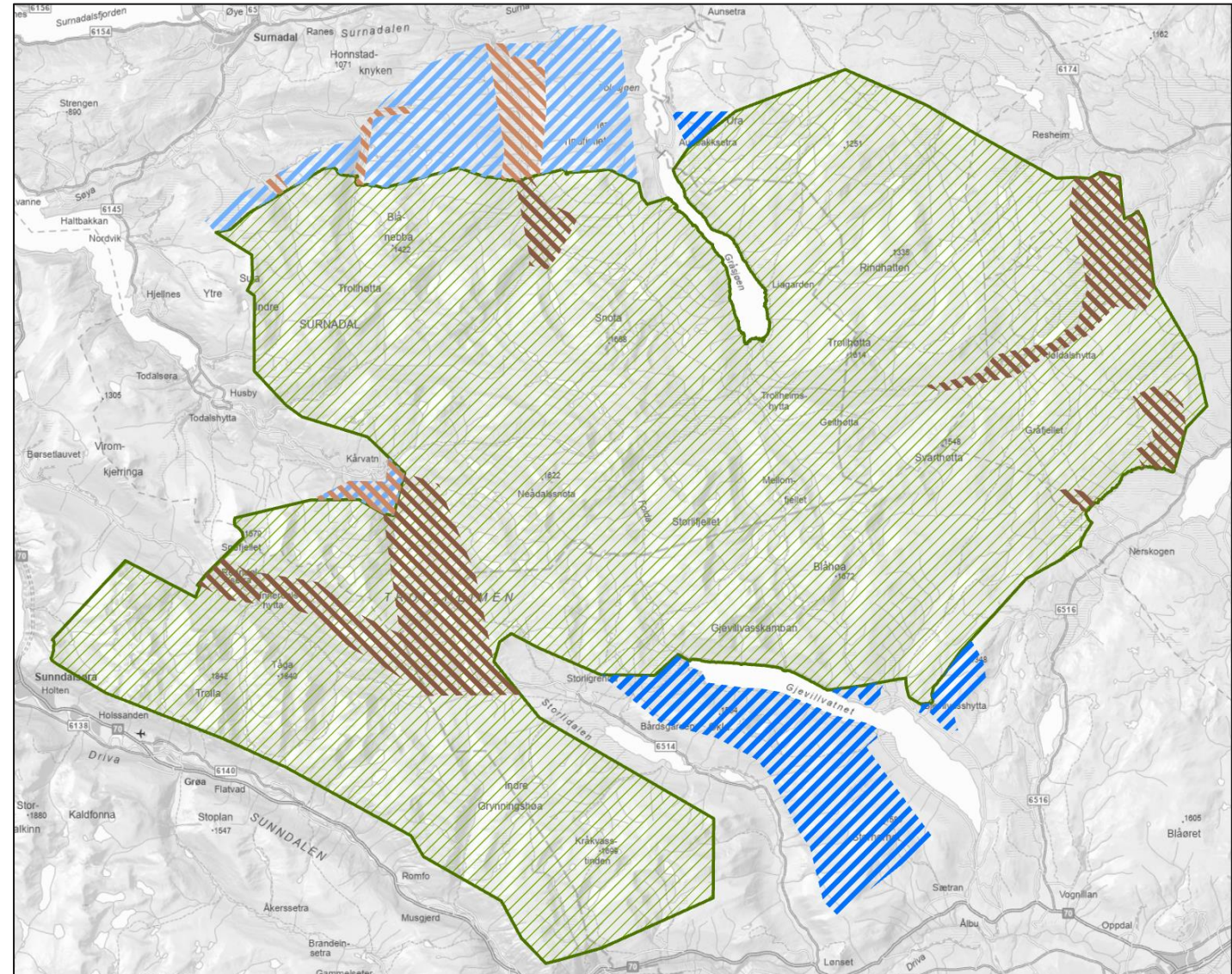



# Skog – frivillig vern



- Grunneier har full styring på skog
  - Fortsatt landskapsvern om grunneier ikke ønsker endret til nasjonalpark
  - Ingen utvidelser på skogareal mot grunneiers vilje
- Arronderingshensyn
- Statsforvalteren kan takke nei til skog som ikke har tilstrekkelige kvaliteter
- Verneprosess kan gi grunnlag for å ta opp igjen erstatningskjønn for eksisterende verneområder (gjelder også annet areal enn skog)



# Erstatning - skog i landskapsvernområde



Foto: Asbjørn Børset

- Restriksjonsnivået i verneforskrift avgjørende
  - Moderat skogdrift tillatt i dag
- Lavere erstatning enn i nasjonalpark
- Innenfor eksisterende landskapsvern er erstatning allerede utmålt, ved eventuell revisjon av forskrift blir det en vurderingssak om erstatningsskjønn kan tas opp på nytt.

# Ulike verneformer

Forskriftsutforming skjer i dialog med kommunene og berørte eiere/brukere



	Trollheimen landskapsvernområde i dag	Eksempel nasjonalpark	Eksempel landskapsvernområde
<b>Eksisterende bygg og anlegg: utvidelser/ombygging/bruksendring</b>	Utvidelse opp til 30%, maks 60 kvm BYA (reguleres i forvaltningsplan)		Opp til 80 kvm BYA
<b>Beiting inkl. tilrettelegging</b>	Beiting reguleres ikke av verneforskrift		
<b>Motorferdsel</b>	Reguleres etter Verneforskrift og Motorferdsellov. Nyttetransport jordbruk/skogbruk: Behovsregulert etter søknad. Fritidsbruk: Behovsregulert eller 3 årlige turer etter søknad.		Reguleres av kommunene etter Motorferdsellov Jordbruk/skogbruk: Direkte hjemlet. Fritidsbruk: Etter søknad.
<b>EI-sykkel</b>	Etter søknad*		Reguleres etter Motorferdsellov.
<b>Jakt, fiske og fangst</b>	Ikke regulert av verneforskrift		
<b>Friluftsliv – turer til fots og på ski</b>	Ikke regulert av verneforskrift		
<b>Turistforeningsdrift – nye merkede stier – nye turisthytter</b>	Etter søknad* Etter søknad*	Etter søknad* Ikke tillatt	Etter søknad* Etter søknad*
<b>Sykling</b>	Ikke regulert av verneforskrift	Kun på godkjente traséer	Ikke regulert av verneforskrift
<b>Drone</b>	Ikke regulert	Etter søknad*	
<b>Kiting (aktiviteter som kan skade verneverdier)</b>	Ikke regulert	Etter søknad*	
<b>Organisert ferdsel, idrettsarrangement m/mer</b>	Ikke regulert	Etter søknad*	
<b>Skogsdrift / uttak av ved</b>	Tillatt opp til 5 daa, søknadsplikt over*	Ikke tillatt / etter søknad*	Tillatt opp til 5 daa, søknadsplikt over*
<b>Nydyrking / veger / bygninger knyttet til landbruksdrift</b>	Etter søknad*	Ikke tillatt / ikke tillatt / etter søknad*	Etter søknad*

\* Kan gis tillatelse hvis tiltaket ikke strir mot verneformålet





# Prosess til nå og framover



- Tre grunneiermøter og møte med organisasjonene i april (Gjøra, Rindal og Oppdal), dialogmøte med reindrift i juni
- Brev 30. april til kommunene om lokal aksept – frist 1. november
- Teams-møte med kommunene 5. juni
- Orientering i kommunestyre etter ønske
- Forutsatt lokal aksept oppstart av verneplanarbeid i 2025
  - Oppstart – høring av utredningsprogram
    - Organisering, medvirkning, tidsplan
  - Arbeidsfase 2025-2026-2027
  - Høring 2026/2027/2028?
    - Avgrensing, verneforskrift, konsekvensutredning
    - Forslag til forvaltningsplan



# Oppsummering



- Trollheimen har kvaliteter som nasjonalpark, og blir på mange måter forvaltet som det i dag
- Lokal aksept er bærende for alle deler av prosessen
- Endringer på skogareal er frivillig for grunneier
- Omfattende medvirkning fra kommuner, grunneiere og andre

Aksept for oppstart gir grunnlag for å vurdere konkrete forslag i neste fase



Mer info:

- [Endring av verneform - Trollheimen og Innerdalen landskapsvernområder | Statsforvalteren i Trøndelag](#)
- [Utvidelser av Knutshø og Drivdalen landskapsvernområder | Statsforvalteren i Trøndelag](#)



Foto: