

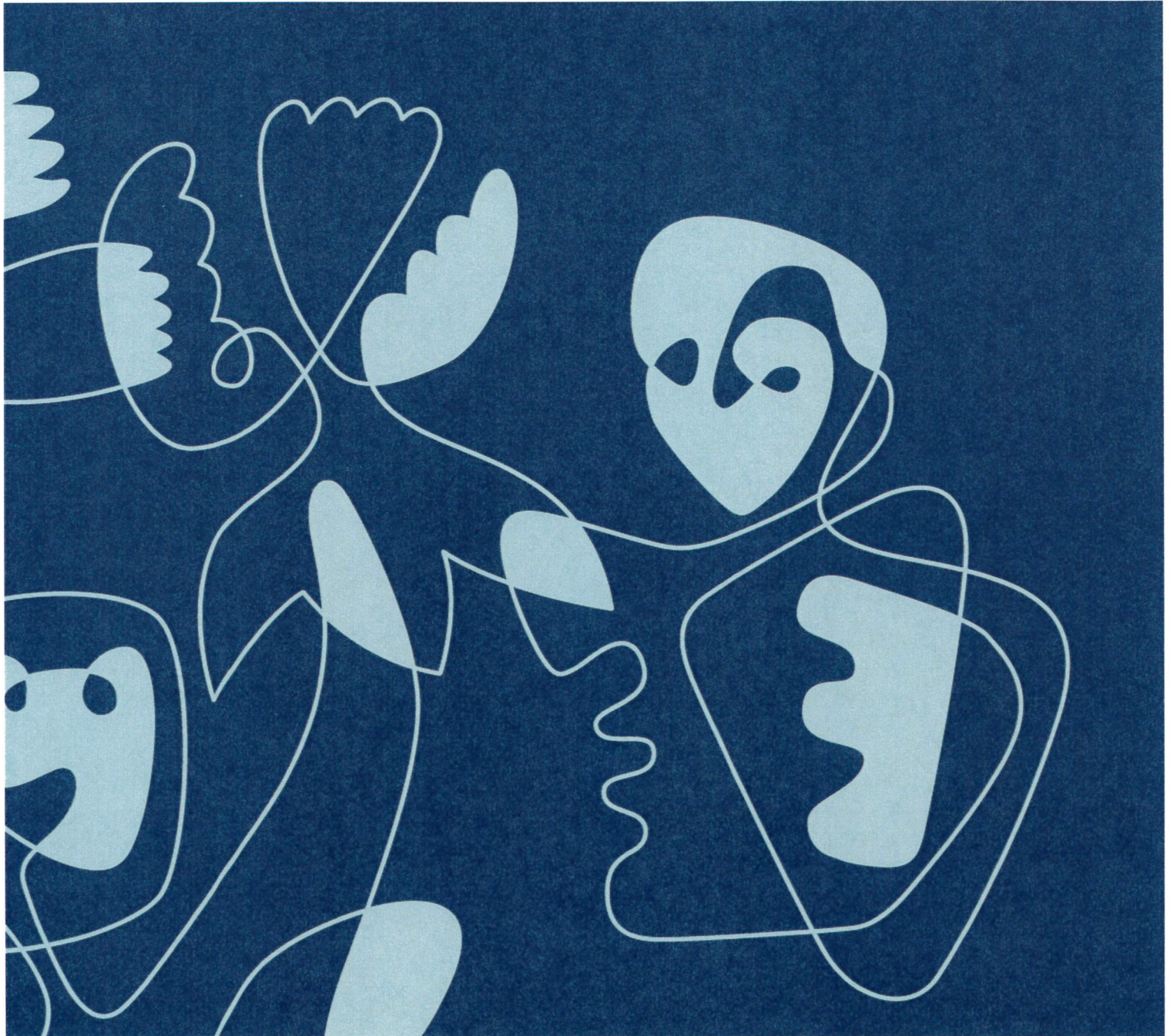

SØKNAD OM MUDRING, DUMPING OG UTFYLLING I SJØ OG VASSDRAG



Skjemaet skal benyttes ved søknad om tillatelse til mudring, dumping og utfylling i sjø og vassdrag i henhold til forurensningsforskriften kapittel 22 og forurensningsloven § 11. For andre tiltak i sjø kan søknadsskjemaet benyttes som utgangspunkt for hvilke opplysninger Statsforvalteren trenger for å kunne fatte en avgjørelse, benytt gjerne søknadsskjema for disse tiltakene også.

Skjemaet må fylles ut nøyaktig og fullstendig, og alle nødvendige vedlegg må følge med. Se veileder til søknadsskjema og informasjon til søker i egne dokument.

<https://www.statsforvalteren.no/vestfold-og-telemark/miljo-og-klima/forurensning/mudring-dumping-og-utfylling/>

Bruk vedleggsark med referansenummer til skjemaet der det er hensiktsmessig.

Ufullstendige søknader vil returneres uten videre saksbehandling.

Søknaden sendes til Statsforvalteren pr. e-post (sfvtpost@statsforvalteren.no) eller pr. brev (Statsforvalteren i Vestfold og Telemark, Postboks 2076, 3103 Tønsberg).

Innhold

1. Generell informasjon.....	3
2. Type tiltak.....	4
Del A – Mudring.....	4
Del B - Dumping.....	6
Del C - Utfylling.....	7
3. Lokale forhold.....	9
4. Forurensningssituasjon og prøvetaking.....	11
5. Behandlet hos andre myndigheter?.....	13
Vedlegg.....	13

1. Generell informasjon

a Tiltakshaver (ansvarlig søker)

Navn Jotun AS
Adresse Hystadvn 167, 3209 Sandefjord

Telefon 33457000
e-post [Klikk eller trykk her for å skrive inn tekst.](#)
Org.nr. 923 248 579

b Kontaktperson

Navn Elena Ivanova
Adresse Hystadvn 167, 3209 Sandefjord

Telefon 46634151
e-post Elena.ivanova@jotun.no

c Entreprenør (hvis kjent)

Navn **Lundsett & Walle Dykkerservice AS**
Adresse Stoa 42, 3970 Langesund

Telefon 35961053
e-post hans@lwd.no

d Lokalisering av tiltak

	Mudring	Dumping	Utfylling
Kommune	Sandefjord	Kommune	Kommune
Stedsnavn	Asnes	Stedsnavn	Stedsnavn
Gnr./bnr.	Gnr./bnr.		Gnr./bnr.
Koordinater Koordinat- system og ev. sonebelte		Nord: Nord Øst: Øst	

e Tidsperiode for planlagt gjennomføring av tiltaket (måned og år) og antatt varighet

Vinter 2021/2022 ca 30 dager

2. Type tiltak

Mudring	<input checked="" type="checkbox"/>	Fyll ut del A
Dumping	<input type="checkbox"/>	Fyll ut del B
Utfylling (inkludert sandstrender)	<input type="checkbox"/>	Fyll ut del C
	Ja	Nei
Tiltak i ferskvann	<input type="checkbox"/>	<input checked="" type="checkbox"/>
Hvis tiltak i ferskvann: Er det strekninger som fører anadrome laksefisk eller trua ferskvannsarter (f.eks. edelkreps, elvemusling, ål)	Ja <input type="checkbox"/>	Nei <input type="checkbox"/>

Del A – Mudring

Beskrivelse av tiltaket

a Formål

Vedlikeholdsmudring Årstall siste mudring XXXX Dok. Vedlagt
Ev. ref. nr. XXXX/XXXX

Førstegangsmudring

Privat brygge Antall båtplasser XXXX

Felles båtanlegg Antall båtplasser XXXX

Kabel/sjøledning

Annet *Spesifiser:* Graving for sanering av sjøvannsinntak

b Gi en kort beskrivelse av tiltaket inkludert formål

Graving av grøft på sjøbunn (ca 50 meter) for sanering av sjøvannsledning som ikke lengre er i bruk. Grøften gjenfylles med massene som er gravet opp (se vedlegg 1)

c Areal som skal mudres. Inntegnes og tallfestes også i kart	
400	Kvadratmeter, m ²
d Volum som skal mudres	
200	Kubikkmeter, m ³
e Vanndyp før mudring	
0-0,5	m
f Ønsket vanndyp etter mudring	
0-0,5	m
g Tiltaksmetode ved mudring	
Utføres fra skip <input type="checkbox"/>	Utføres fra land <input type="checkbox"/>
Gravemaskin	<input checked="" type="checkbox"/>
Grabbmudring	<input type="checkbox"/>
Sugemudring	<input type="checkbox"/>
Fjerning av fast fjell	<input type="checkbox"/>
Annet	<input type="checkbox"/> <i>Forklar under:</i>
Klikk eller trykk her for å skrive inn tekst.	
h Disponeringsløsning for mudrede masser	
Lovlig avfallsanlegg	<input type="checkbox"/>
Dumping i sjø eller vassdrag	<input type="checkbox"/> <i>Fyll ut del B</i>
Nyttiggjøring på land, i sjø eller i vassdrag	<input type="checkbox"/> <i>Forklar under</i>
Annet	<input checked="" type="checkbox"/> <i>Forklar under</i>
Tilbakefylles i grøft	

i Metode for avanning, opplasting, transport og disponering av mudrede masser (forklar)

Ikke aktuelt

Del B - Dumping

Beskrivelse av tiltaket

a Areal som berøres av dumping. Inntegnes og tallfestes også i kart

XXXX Kvadratmeter, m²

b Volum som skal dumpes

XXXX Kubikkmeter, m³

Inkludert masseutvidelse?

Ja

Nei

Ev. grad av utvidelse

XXXX

%

c Vanndyp før dumping

XX - XX m

d Vanndyp etter dumping

XX - XX m

e Mengde tørrstoff i sedimenter som skal dumpes

XXXX tonn

f Vanninnhold i sedimenter som skal dumpes

XXXX %

g Gi en beskrivelse av massene som skal dumpes

Klikk eller trykk her for å skrive inn tekst.

h Gi en beskrivelse av metoden som skal benyttes

Klikk eller trykk her for å skrive inn tekst.

Del C - Utfylling

Beskrivelse av tiltaket

a Formål

Landvinning

Infrastruktur

Molo/bølgebryter

Eablering av sandstrand

Vedlikehold av sandstrand Årstall siste påfylling XXXX Dok. Vedlagt

Ev. ref. nr. XXXX/XXXX

Annet *Spesifiser:* Klikk eller trykk her for å skrive inn tekst.

b Gi en kort beskrivelse av tiltaket. Spesifiser formålet med utfyllingen.

Klikk eller trykk her for å skrive inn tekst.

c Areal som skal fylles ut. Inntegnes og tallfestes også i kart.

XXXX Kvadratmeter, m²

d Volum som skal fylles ut.

XXXX Kubikkmeter, m³

e Vanddyp før utfylling

XXXX m

f Gi en beskrivelse av metoden for utfylling (snitt-tegning(er) legges ved)

Klikk eller trykk her for å skrive inn tekst.

g Gi en beskrivelse av utfyllingsmassene inkl. vurdering av plast

Klikk eller trykk her for å skrive inn tekst.

3. Lokale forhold

a Berørte eiendommer

Eier	Gårdsnummer/bruksnummer
Sandefjord kommune	111/89
Klikk eller trykk her for å skrive inn tekst.	Gnr./bnr.
Klikk eller trykk her for å skrive inn tekst.	Gnr./bnr.
Klikk eller trykk her for å skrive inn tekst.	Gnr./bnr.
Klikk eller trykk her for å skrive inn tekst.	Gnr./bnr.
Klikk eller trykk her for å skrive inn tekst.	Gnr./bnr.
Klikk eller trykk her for å skrive inn tekst.	Gnr./bnr.
Klikk eller trykk her for å skrive inn tekst.	Gnr./bnr.

Dersom tiltaket går inn på eller kan berøre annen persons eiendom vedlegges skriftlig godkjenning fra grunneier

b Beskrivelse av bunnforhold og områdets grunnstabilitet

Sand bunn slak holding antatt stabilt

c Berører tiltaket naturverdier i vann eller på land?

Hvis ja, angi hvilke(n) og beskriv hvordan disse eventuelt kan berøres av tiltaket. Oppgi kilde for opplysningene.

Ja Nei

Registrert bløtbunnsområde i strand sonen med verdi viktig se vedlegg 1

d Beskrivelse av naturforholdene (vær, vind, strøm, mm.)

Indre del er skjermet for vær og vind, lite strøm.

e Oppgi kjente allmenne brukerinteresser tilknyttet lokaliteten eller nærområdet til lokaliteten og beskriv hvordan disse eventuelt kan berøres av tiltaket.

Badested nært lokaliteten se vedlegg 1

f Finnes det rør, kabler eller andre konstruksjoner i området?

Ja Nei

Hvis ja, merk av på kart som legges ved søknaden

g Hvilke hensyn til naturverdiene planlegges under gjennomføring av tiltaket?

Metode for graving og visuell overvåking (vedlegg 1)

4. Forurensningssituasjon og prøvetaking

(4 b og c utgår normalt for sandstrender)

	Ja	Nei
a Finnes det kjente forurensningskilder i nærheten (f.eks. slipp, kommunalt avløp, båthavn, industrivirksomhet e.l.) <i>Hvis ja, angi hvilke(n)</i>	<input type="checkbox"/>	<input checked="" type="checkbox"/>
Klikk eller trykk her for å skrive inn tekst.		

Veilederen for søknadsskjemaet er lest og prøvetakingen er beskrevet i henhold til denne	Ja	Nei
	<input checked="" type="checkbox"/>	<input type="checkbox"/>

b Kartlegging av forurensning i sjøbunnen (analyseresultater/rapport skal vedlegges søknaden)

Antall prøvestasjoner 3

Antall prøvepunkter per stasjon 4 *Prøvepunkter angis på kart, jf. Figur 1 i «Veiledning til søknadsskjema»*

Prøvedybder 0-10 cm
(analysert) i sediment
(laginndeling må oppgis)

Gi en beskrivelse av prøvetakingen

Prøvetakingen ble utført med grabb, prøvene er beskrevet i vedlegg 1

c Oppsummer analyseresultatene (det må fremgå om sjøbunnen inneholder miljøgifter i tilstandsklasse III eller høyere¹)

Ingen forurensinger funnet over tilstandsklasse 2

d Sedimentenes finstoffinnhold

Stein	Grus	Sand	Silt	Leire
%-andel	%-andel	88,5	9,2	2,3

Eventuell nærmere beskrivelse

Se vedlegg 1

e Beskriv tiltak for å hindre spredning av forurensning (inkludert rene partikler). For utfylling må også tiltak mot spredning av plast vurderes.

Metode for graving og visuell overvåking se vedlegg 1

¹ Tilstandsklasser for sediment jf. Veileder 02:2018/M-608 | 2016

5. Behandlet hos andre myndigheter?

(det er tiltakshavers ansvar å ha de nødvendige tillatelser på plass ved oppstart)

	Ja	Nei	Annet
a Plan- og bygningsloven (kommunen)	<input type="checkbox"/>	<input checked="" type="checkbox"/>	<i>Skal vedlegges</i> ev. kommentar
b Havne- og farvannsloven (Kystverket/havnevesen)	<input type="checkbox"/>	<input checked="" type="checkbox"/>	ev. kommentar
c Kulturminneloven (Norsk Maritimt Museum)	<input type="checkbox"/>	<input checked="" type="checkbox"/>	ev. kommentar
d Forskrift om fysiske tiltak i vassdrag (hvis Fylkeskommunen)	<input type="checkbox"/>	<input checked="" type="checkbox"/>	ev. kommentar

Andre opplysninger som er av betydning for saken vedlegges søknaden.

Vi gjør oppmerksom på at søker selv er ansvarlig for ikke å oppgi sensitiv informasjon (forretningshemmeligheter, ol.) i søknadsskjemaet da skjemaet er offentlig tilgjengelig.

- Søker er kjent med at det skal betales gebyr for behandling av søknaden (kryss av for å bekrefte) Jf. forurensningsforskriften § 39

Sandefjord, 01.09.2021

Sted, XX.XX.XXXX

Sted, dato

Elena Ivanova

Søkers underskrift

Vedlegg

- Nr 1 Analyseresultater
- Nr 1 Kartutsnitt i relevant målestokk (med inntegnede detaljer)
- Nr.XX Grunneiers tillatelse (hvis relevant)
- Nr.XX Vurdering etter plan- og bygningsloven
- Nr.XX Vedtak etter havne- og farvannsloven
- Nr.XX Vurdering etter kulturminneloven
- Nr.XX Klikk eller trykk her for å skrive inn tekst.
- Nr.XX Klikk eller trykk her for å skrive inn tekst.
- Nr.XX Klikk eller trykk her for å skrive inn tekst.
- Nr.XX Klikk eller trykk her for å skrive inn tekst.

STATSFORVALTEREN I VESTFOLD OG TELEMAR

Grev Wedels gate 1, 3111 Tønsberg || Postboks 2076, 3103 Tønsberg || sfvtpost@statsforvalteren.no || <https://www.statsforvalteren.no/vestfold-og-telemark>

