

DEL 1:

Forvaltningsplan for statlig sikra friluftslivsområder



Vindafjord kommune

2013-2017

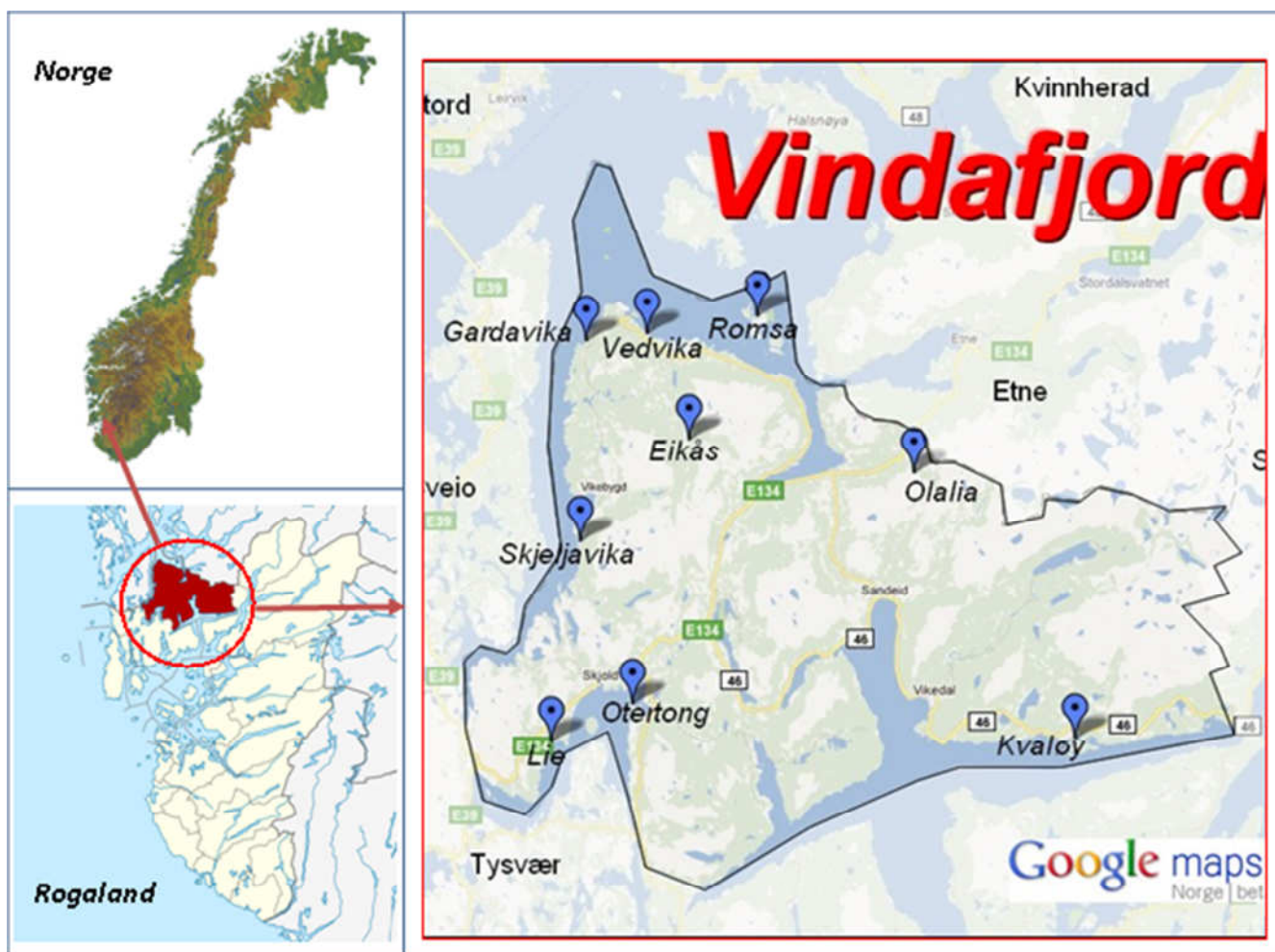

Fakta om kommunen (pr 31.12.2010)

Antall innbyggere	Ant innbyggere per km ²	Antall statlig sikra friluftslivsområder	Andre friluftslivs-områder (antall)
10 191	24	8	1

DEL 2:

Forvaltningsplan

Vindafjord kommune: Gardavika

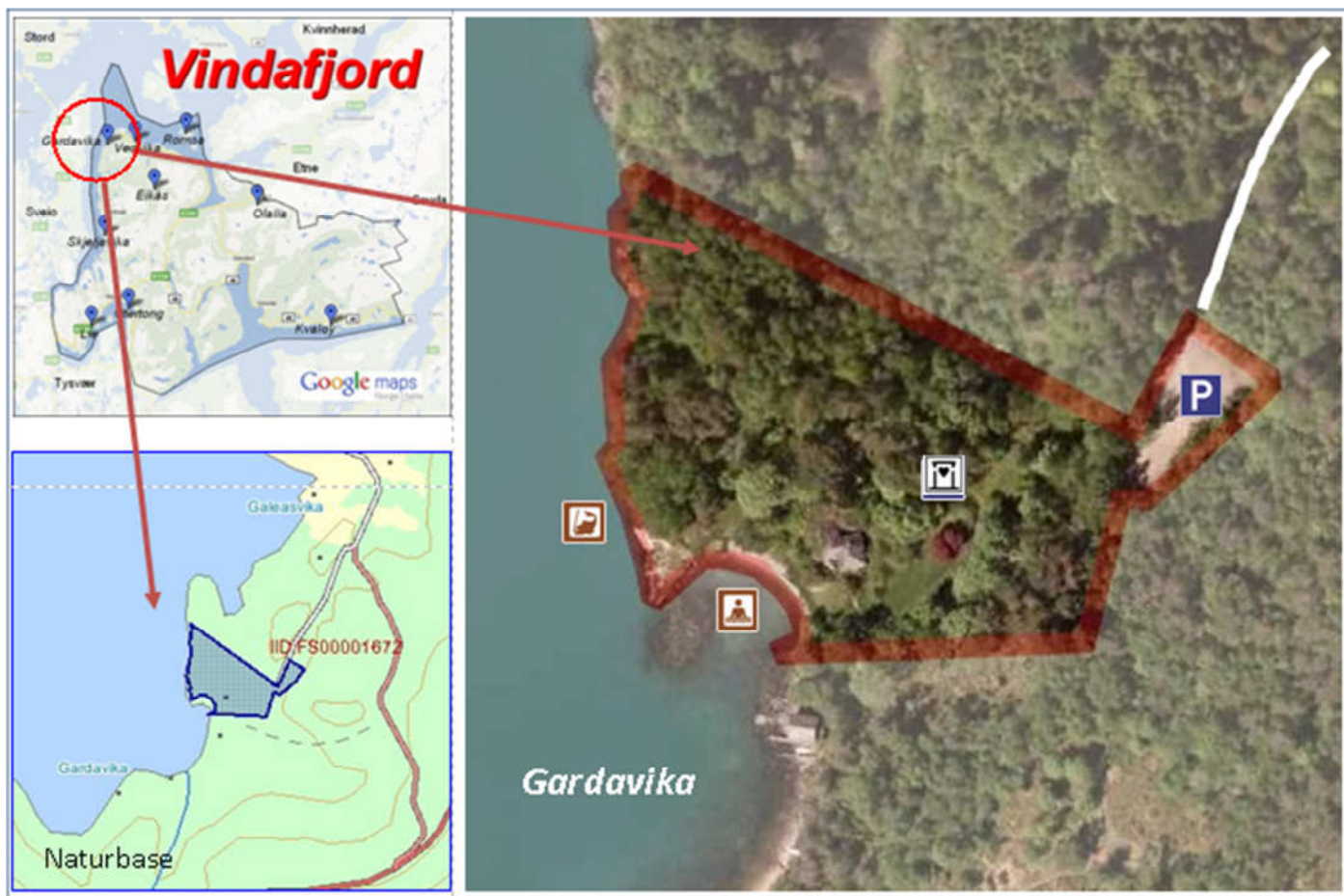

1. Områdebeskrivelse/status

Gnr/ Bnr	FS-nummer naturbase	Sikrings form	Sikret år	Areal (da)	Grunneier	Forvaltning og drift	Nærområde?
251/62 51/21	FS00001672	<input checked="" type="checkbox"/> Erverv <input type="checkbox"/> Avtale	1985	11	<input checked="" type="checkbox"/> Stat <input type="checkbox"/> Kommune/ friluftsråd <input type="checkbox"/> Privat	Friluftsrådet Vest	<input type="checkbox"/> Ja <input checked="" type="checkbox"/> Nei
Kommentarer		Gardavik ligg mot ytre Ålfjorden, ca. 2 km sør for Svollandsnes, og 0,5 km fra fylkesvegen (FV743). Den sikra delen av området er opprinnelig ei privat hyttetomt, som nå er tilrettelagt for allmenn friluftsbuk.					

	forklaring	beskrivelse
Naturgrunnlag	<i>Kort om flora og fauna, landskap, naturtype, evt rødlistearter etc</i>	Strandsona er dominert av naturlig sand- og grusstrand og svaberg. Grasslette og blandingskog i baklandet. Rundt hytta er det opparbeidet parkmessig hage med frukttrær.
Kulturminner	<i>Kort om evt kulturminner i området og hensyn til disse</i>	Ingen kjente kulturminner i området
Bygninger	<i>Nevn evt bygninger på området og omtal kort bruken av og ansvaret for disse</i>	Toalett. Tidligere fritidshytte. Hytta er det Vindafjord kommune som har ansvaret for.
Adkomst/kommunikasjon	<i>Adkomst til området, tilgjengelighet og offentlig kommunikasjon</i>	0,5 km fra FV 734, 8 km nord for Vikebygd. Kan nås med offentlig kommunikasjon (buss) og med privat båt
Egnet bruk	<i>Vurdering av hvilke aktiviteter området egner seg for</i>	<input checked="" type="checkbox"/> Turgåing <input type="checkbox"/> Sykling <input checked="" type="checkbox"/> Bading <input type="checkbox"/> Klatring <input checked="" type="checkbox"/> Båtturfart <input checked="" type="checkbox"/> Fiske <input checked="" type="checkbox"/> Lek, rekreasjon <input checked="" type="checkbox"/> Telting annet _____
Eksisterende tilrettelegging	<i>Tilretteleggings-tiltak i området før planperioden inkl (tilrettelegging for funksjonshemmede)</i>	Stor parkeringsplass, toalett, tilkomst til strand, bord/benker, grillsted og trebrygge.
Annet	<i>Andre relevante forhold</i>	

2. Behov for tiltak i planperioden

nr	Tiltak	Beskrivelse	Utføres av/ Ansvar	Gjennom- føres år	Kostnad
1	Rydding	Hogst og rydding av tre, busker og kratt	FV	2014	20 000
	Total kostnad				20 000

**Tiltak som kan gjøre det enda mer attraktivt å bruke området
(tiltak ut over ovennevnte/ tiltak på lang sikt)**



Intim og naturlig badestrand



Langgrunn og populær blant de små



Trebrygga i forgrunnen og den tidligere private hytta med frukthagen i bakgrunnen



Ingen steder står blodbøken med så kraftige farger som her i Gardavika...

Forvaltningsplan

Vindafjord kommune: **Kvaløy**



1. Områdebeskrivelse/status

nr/ Bnr	FS-nummer naturbase	Sikrings form	Sikret år	Areal (da)	Grunneier	Forvaltning og drift	Nærområde?
87/1	FS00001458	<input checked="" type="checkbox"/> Erverv <input type="checkbox"/> Avtale	1990	13	<input checked="" type="checkbox"/> Stat <input type="checkbox"/> Kommune/ friluftsråd <input type="checkbox"/> Privat	Friluftsrådet Vest	<input type="checkbox"/> Ja <input checked="" type="checkbox"/> Nei
Kommentarer		Kvaløy ligger til på nordsida av Vindafjorden, omtrent midt mellom Vikedal og Ropeid. Friluftsområdet ligger på fastlandet like nord for Litle Kvaløya og er en fredelig liten plett.					

	forklaring	beskrivelse
Naturgrunnlag	<i>Kort om flora og fauna, landskap, naturtype, evt rødlistearter etc</i>	Sand-, grus- og svabergstrand. Lauvskog, kratt og grasslette innafør.
Kulturminner	<i>Kort om evt kulturminner i området og hensyn til disse</i>	Ingen kjente kulturminner
Bygninger	<i>Nevn evt bygninger på området og omtal kort bruken av og ansvaret for disse</i>	Toalett
Adkomst/kommunikasjon	<i>Adkomst til området, tilgjengelighet og offentlig kommunikasjon</i>	Friluftsområdet ligger bare 700 m fra FV46 og har grei adkomst både fra land- og sjøsida. Offentlig kommunikasjon på RV46.
Egnet bruk	<i>Vurdering av hvilke aktiviteter området egner seg for</i>	<input type="checkbox"/> Turgåing <input type="checkbox"/> Sykling <input checked="" type="checkbox"/> Bading <input type="checkbox"/> Klatring <input checked="" type="checkbox"/> Båttutfart <input checked="" type="checkbox"/> Fiske <input checked="" type="checkbox"/> Lek, rekreasjon <input checked="" type="checkbox"/> Telting annet <u>Padling</u> _____
Eksisterende tilrettelegging	<i>Tilretteleggings-tiltak i området før planperioden inkl (tilrettelegging for funksjonshemmede</i>	Parkeringsplass. Toalett
Annet	<i>Andre relevante forhold</i>	

2. Behov for tiltak i planperioden

nr	Tiltak	Beskrivelse	Utføres av/ Ansvar	Gjennom- føres år	Kostnad
1	Toalett	Nytt toalettbygg da eksisterende er gammelt og i dårlig forfatning	FV	2014- 2015	250 000
	Total kostnad				250 000

**Tiltak som kan gjøre det enda mer attraktivt å bruke området
(tiltak ut over ovennevnte/ tiltak på lang sikt)**



Friluftsområdet ligger idyllisk til på fastlandet nord for Kvaløy



Toalettet i Kvaløy friluftsområde er modent for utskifting



Inngangen til Kvaløy friluftsområde

Forvaltningsplan

Vindafjord kommune: **Lie**



1. Områdebeskrivelse/status

Gnr/ Bnr	FS-nummer naturbase	Sikrings form	Sikret år	Areal (da)	Grunneier	Forvaltning og drift	Nærområde?
158/24	FS00001455	<input checked="" type="checkbox"/> Erverv <input type="checkbox"/> Avtale		18	<input checked="" type="checkbox"/> Stat <input type="checkbox"/> Kommune/ friluftsråd <input type="checkbox"/> Privat	Friluftsrådet Vest	<input type="checkbox"/> Ja <input checked="" type="checkbox"/> Nei
Kommentarer		Ca 250 meter lang grusstrand i Liavika på nordvestsida av Grindafjorden, ca. 4 km sørvest for Skjold og 3 mil frå Haugesund. Primært er badestrand, men også gode forhold for ulike friluftaktiviteter.					

	forklaring	beskrivelse
Naturgrunnlag	<i>Kort om flora og fauna, landskap, naturtype, evt rødlistearter etc</i>	Ei av dei få lausmassestrendene i distriktet. Grasdekt mark og lauvskog som bakland.
Kulturminner	<i>Kort om evt kulturminner i området og hensyn til disse</i>	Ingen kjente kulturminner i området
Bygninger	<i>Nevn evt bygninger på området og omtal kort bruken av og ansvaret for disse</i>	Toalett, naust, scene
Adkomst/kommunikasjon	<i>Adkomst til området, tilgjengelighet og offentlig kommunikasjon</i>	Området ligger 1 km fra RV134, der en kan nytte offentlig kommunikasjon. God kjøreveg fra riksvegen til parkeringsplass på selve området. Ellers adkomst fra sjø.
Egnet bruk	<i>Vurdering av hvilke aktiviteter området egner seg for</i>	<input checked="" type="checkbox"/> Turgåing <input checked="" type="checkbox"/> Sykling <input checked="" type="checkbox"/> Bading <input type="checkbox"/> Klatring <input checked="" type="checkbox"/> Båttutfart <input checked="" type="checkbox"/> Fiske <input checked="" type="checkbox"/> Lek, rekreasjon <input checked="" type="checkbox"/> Telting annet <u>Volleyball</u> _____
Eksisterende tilrettelegging	<i>Tilretteleggings-tiltak i området før planperioden inkl (tilrettelegging for funksjonshemmede</i>	Stor parkeringsplass, toalett, volleyballbane, grasslette, bord og benker, grill- og bål plass, lang betongbrygge/badepir, molok for søppel.
Annet	<i>Andre relevante forhold</i>	Scene til underholdningsbruk.

2. Behov for tiltak i planperioden

nr	Tiltak	Beskrivelse	Utføres av/ Ansvar	Gjennom- føres år	Kostnad
1	Toalett	Nytt toalett/servicebygg da det eksisterende er i dårlig forfatning.	FV	2014- 2015	400 000
	Total kostnad				400 000

**Tiltak som kan gjøre det enda mer attraktivt å bruke området
(tiltak ut over ovennevnte/ tiltak på lang sikt)**



Lie er en populær badeplass, som oftest med behageligere temperaturer enn andre områder...



Nå kan området også tilby sandvolleyballbane



Friluftsrådet Vest har tilsyn og drift på Lie flere ganger i uka i når været er bra



Bål- og grillplassen blir flittig brukt, som her på St. Hans

Forvaltningsplan

Vindafjord kommune: **Olalia**

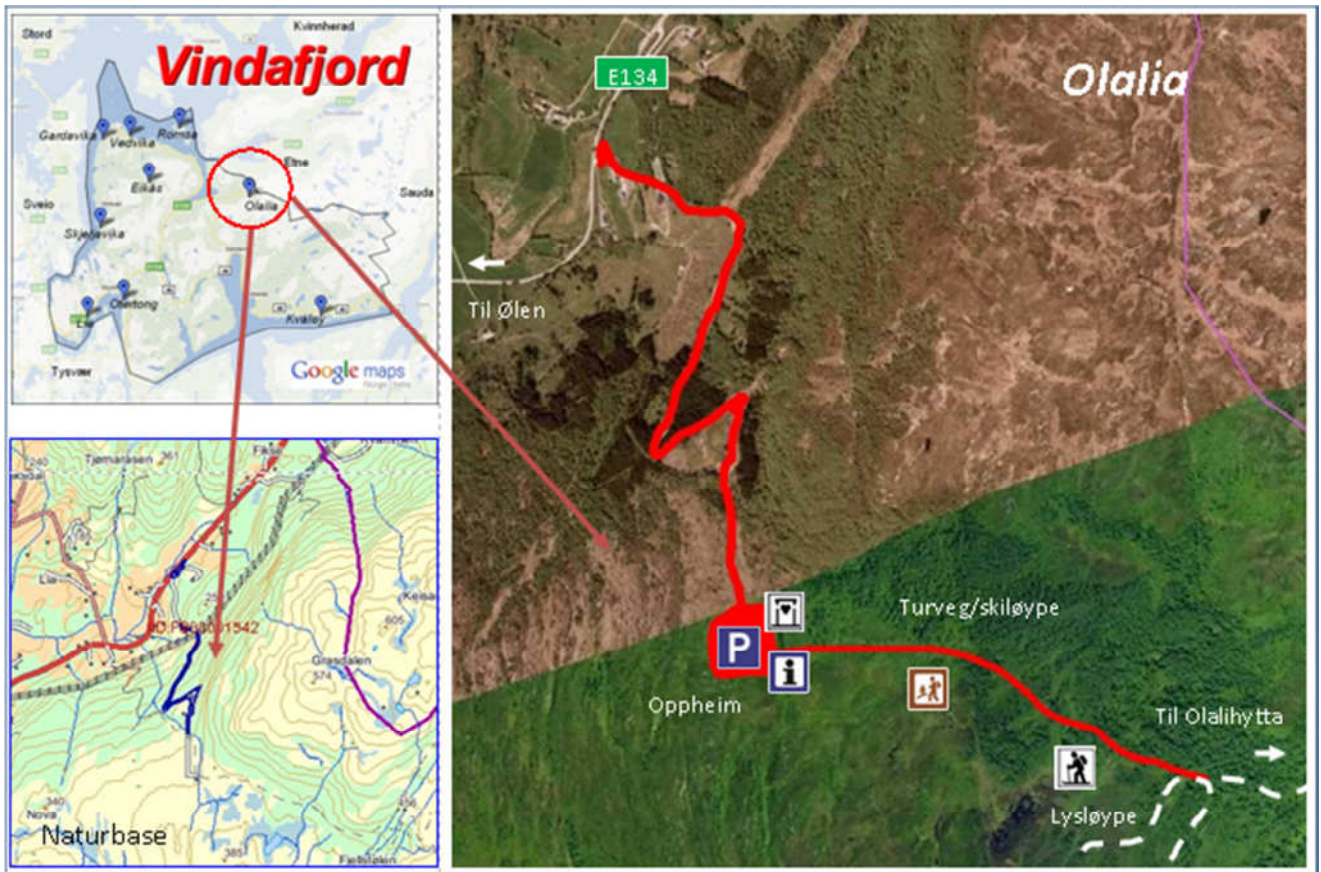

1. Områdebeskrivelse/status

Gnr/ Bnr	FS-nummer naturbase	Sikrings form	Sikret år	Areal (da)	Grunneier	Forvaltning og drift	Nærområde?
76/1-7 76/22- 25 m. fl.	FS00001542	<input checked="" type="checkbox"/> Erverv <input checked="" type="checkbox"/> Avtale	1988	41	<input checked="" type="checkbox"/> Stat <input type="checkbox"/> Kommune/ friluftsråd <input checked="" type="checkbox"/> Privat	Friluftsrådet Vest	<input type="checkbox"/> Ja <input checked="" type="checkbox"/> Nei
Kommentarer		Olalia er et av de viktigste friluftsområdene i regionen, ikke minst vinterstid. Da er Olalia det næreste skiutfartsområdet for den store befolkningen på Haugalandet. Området ligger mellom tettstedene Ølen, Etne og Sandeid. Et viktig turmål er Olalihytta, både sommer og vinter. Lysløype fra Fjellstøl.					

	forklaring	beskrivelse
Naturgrunnlag	<i>Kort om flora og fauna, landskap, naturtype, evt rødlistearter etc</i>	Fjellområde med lynghei og noe småskog, åpne, noe myrlendte partier, vann og bekker. Enkelte fjelltopper opp mot 600 moh.
Kulturminner	<i>Kort om evt kulturminner i området og hensyn til disse</i>	Ingen kjente kulturminner i området
Bygninger	<i>Nevn evt bygninger på området og omtal kort bruken av og ansvaret for disse</i>	Servigebygg med toalett
Adkomst/kommunikasjon	<i>Adkomst til området, tilgjengelighet og offentlig kommunikasjon</i>	Olalivegen tar av fra E134, 4 km øst for Ølen sentrum. Fra avkjørselen er det ytterligere 2 km. opp til parkeringsplassen på Oppheim. Offentlig kommunikasjon på E134.
Egnet bruk	<i>Vurdering av hvilke aktiviteter området egner seg for</i>	<input checked="" type="checkbox"/> Turgåing <input type="checkbox"/> Sykling <input checked="" type="checkbox"/> Bading <input type="checkbox"/> Klatring <input checked="" type="checkbox"/> Båttutfart <input checked="" type="checkbox"/> Fiske <input checked="" type="checkbox"/> Lek, rekreasjon <input checked="" type="checkbox"/> Telting annet _____
Eksisterende tilrettelegging	<i>Tilretteleggings-tiltak i området før planperioden inkl (tilrettelegging for funksjonshemmede</i>	Tilkomstveg, stor parkeringsplass, toalett, turveg/løypetrase, bord/benker, infotavle.
Annet	<i>Andre relevante forhold</i>	Betaling for brøyting/parkering med SMS

2. Behov for tiltak i planperioden

nr	Tiltak	Beskrivelse	Utføres av/ Ansvar	Gjennom- føres år	Kostnad
1	Servicebygg	Servicebygg med toaletter har sterkt behov for oppgradering	FV	2014- 2015	250 000
	Total kostnad				250 000

**Tiltak som kan gjøre det enda mer attraktivt å bruke området
(tiltak ut over ovennevnte/ tiltak på lang sikt)**



I Olalia har Friluftsrådet Vest ansvaret for kjøring av skiløyper



Ungt vågemot setter utfor de bratteste bakker...



Olalia er hele Haugalandets eget vinterland



Sentralt i utfoldelsen av friluftsliv i Olali, sommer som vinter, ligger Olalihytta, drevet av Haugesund turistforening.

Forvaltningsplan

Vindafjord kommune: **Otertong**

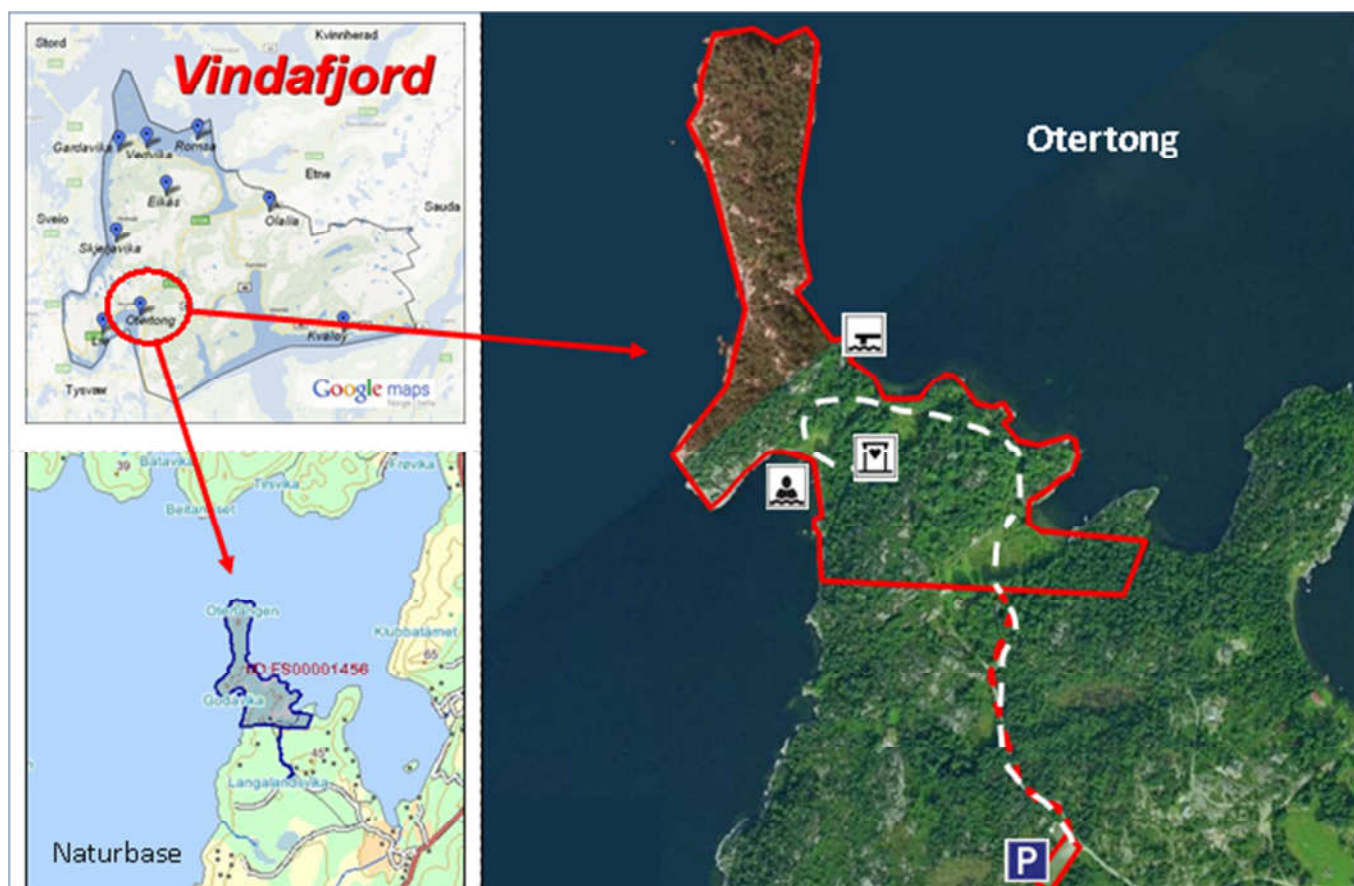

1. Områdebeskrivelse/status

nr/ Bnr	FS-nummer naturbase	Sikrings form	Sikret år	Areal (da)	Grunneier	Forvaltning og drift	Nærområde?
185/2, 185/6	FS00001456	<input checked="" type="checkbox"/> Erverv <input type="checkbox"/> Avtale	1987	110	<input checked="" type="checkbox"/> Stat <input type="checkbox"/> Kommune/ friluftsråd <input type="checkbox"/> Privat	Friluftsrådet Vest	<input type="checkbox"/> Ja <input checked="" type="checkbox"/> Nei
Kommentarer		Otertong friluftsområde ligger nordøst i Skjoldafjorden. Otertong er en spesielt fredelig plett, med små badestrender, grassletter og bjørkeskog.					

	forklaring	beskrivelse
Naturgrunnlag	<i>Kort om flora og fauna, landskap, naturtype, evt rødlistearter etc</i>	Strandsona er preget av sand- og grusstrender, samt svaberg. De nordlige delene av området er noe brattere enn i sør. De sørlige delene har åpne grassletter og partier med bjørkeskog.
Kulturminner	<i>Kort om evt kulturminner i området og hensyn til disse</i>	Ingen kjente kulturminner
Bygninger	<i>Nevn evt bygninger på området og omtal kort bruken av og ansvaret for disse</i>	Toalett
Adkomst/kommunikasjon	<i>Adkomst til området, tilgjengelighet og offentlig kommunikasjon</i>	Adkomst med båt på Grindafjorden, gjerne med passering av saltvannsslusa i Skjoldastraumen. Med bil eller sykkel kommer en til området via FV 513.
Egnet bruk	<i>Vurdering av hvilke aktiviteter området egner seg for</i>	<input checked="" type="checkbox"/> Turgåing <input checked="" type="checkbox"/> Sykling <input checked="" type="checkbox"/> Bading <input type="checkbox"/> Klatring <input checked="" type="checkbox"/> Båtturfart <input checked="" type="checkbox"/> Fiske <input checked="" type="checkbox"/> Lek, rekreasjon <input checked="" type="checkbox"/> Telting annet <u>Padling</u> _____
Eksisterende tilrettelegging	<i>Tilretteleggings-tiltak i området før planperioden inkl (tilrettelegging for funksjonshemmede</i>	Stor parkeringsplass. Grei turveg fra P-plass til selve området, men med et bratt parti. Bord, benker og grillplass. Fast brygge. Toalett.
Annet	<i>Andre relevante forhold</i>	

2. Behov for tiltak i planperioden

nr	Tiltak	Beskrivelse	Utføres av/ Ansvar	Gjennom- føres år	Kostnad
1	Hogst	Hogst og rydding av vegetasjon	FV	2014	50 000
	Total kostnad				50 000

**Tiltak som kan gjøre det enda mer attraktivt å bruke området
(tiltak ut over ovennevnte/ tiltak på lang sikt)**



Otertong er et av de mest fredelige friluftsområdene vi har.



Utsikt nordover mot Skjold



Nymalt utedo



Parti fra badestranda mot sørvest

Forvaltningsplan

Vindafjord kommune: **Romsa**

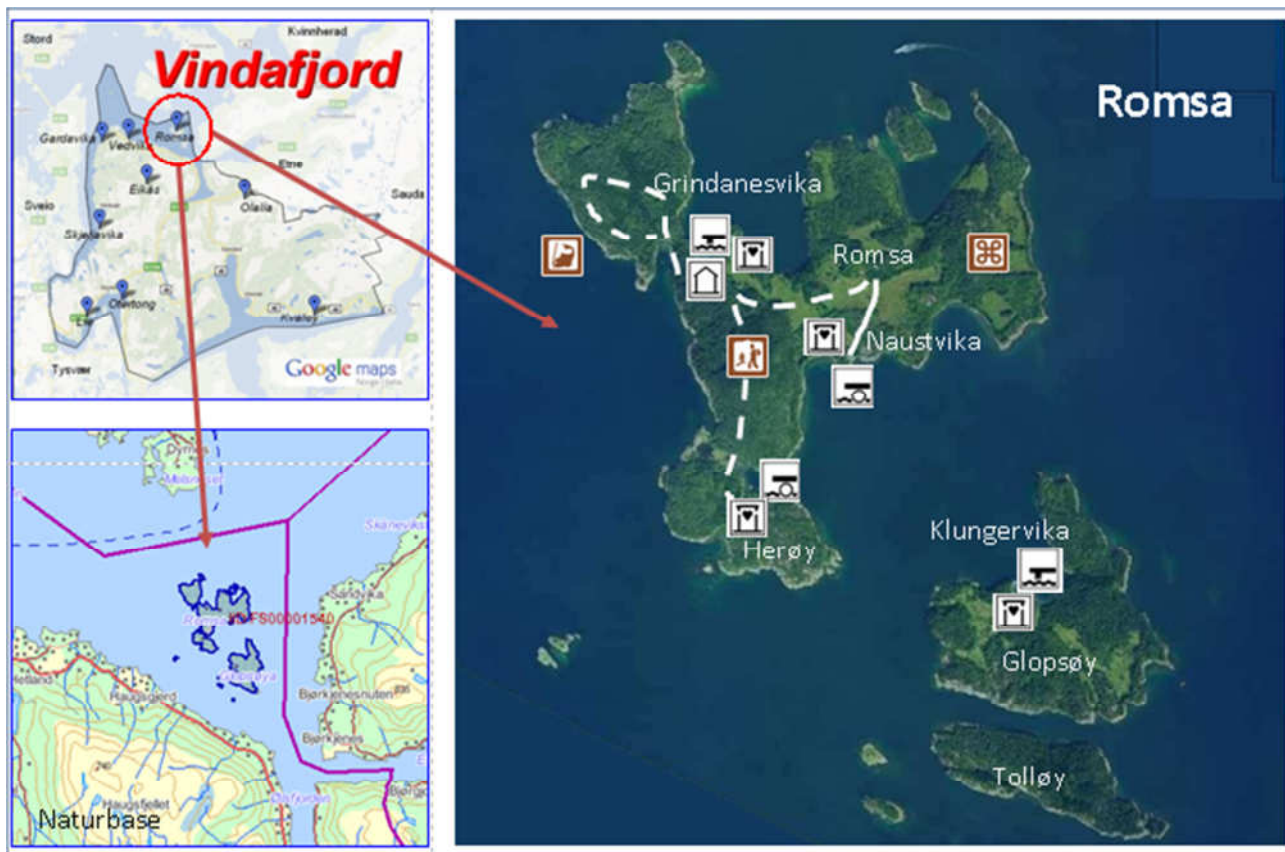

1. Områdebeskrivelse/status

Gnr/ Bnr	FS-nummer naturbase	Sikrings form	Sikret år	Areal (da)	Grunneier	Forvaltning og drift	Nærområde?
62/1- 10	FS00001540	<input checked="" type="checkbox"/> Erverv <input type="checkbox"/> Avtale	1991	1 772	<input checked="" type="checkbox"/> Stat <input type="checkbox"/> Kommune/ friluftsråd <input type="checkbox"/> Privat	Friluftsrådet Vest	<input type="checkbox"/> Ja <input checked="" type="checkbox"/> Nei
Kommentarer		Romsa-øyene ligger øst i Bjoafjorden, ved utløpet av Ølsfjorden. Øygruppa består av den største, Romsa, de tre noe mindre øyene Herøy, Glopsøy og Tolløy, samt noen mindre holmer og skjær. Øygruppa har rike friluft- og naturkvaliteter og er et av de viktigste båtutfartsområdene i regionen. Friluftsområdet ble i 2012 overført fra Statskog til staten/DN.					

	forklaring	beskrivelse
Naturgrunnlag	<i>Kort om flora og fauna, landskap, naturtype, evt rødlistearter etc</i>	Strandsona på øyene er preget av svaberg og enkelte grusstrender. På mark av god bonitet var det planta gran som inngikk i et forsøksfelt for frøproduksjon. Vinteren 1996-97 ble det meste av denne grana fjerna. Det gamle kulturlandskapet med tufter og steingjærder ble dermed synlig igjen. Den storvokste kristornskogen i øst som ble vernet i 1997 er også en attraksjon for friluftsfolket.
Kulturminner	<i>Kort om evt kulturminner i området og hensyn til disse</i>	Mange bygninger og tufter etter de fire gårdene som var på øya fra gammelt av. Dampskipskai med naust.
Bygninger	<i>Nevn evt bygninger på området og omtal kort bruken av og ansvaret for disse</i>	Det er mange bygninger på området. Friluftsrådet Vest har utleie av Vinjahuset og gjør selv vedlikeholdet på dette, naustet i Ørevik og grillhuset i Naustvika. Professorhytta er det Bjoa båtlag som tar seg av. Haukelandstunet tar Kystlaget Romsa seg av, mens huset på Herøy blir ivaretatt av Ølen båtlag. Huset på Tolløy blir vedlikeholdt av
Adkomst/kommunikasjon	<i>Adkomst til området, tilgjengelighet og offentlig kommunikasjon</i>	Sentral beliggenhet i forhold til småbåtbruk i Sunnhordlandsbassenget. Kun adkomst med privat båt.
Egnet bruk	<i>Vurdering av hvilke aktiviteter området egner seg for</i>	<input checked="" type="checkbox"/> Turgåing <input type="checkbox"/> Sykling <input checked="" type="checkbox"/> Bading <input type="checkbox"/> Klatring <input checked="" type="checkbox"/> Båttutført <input checked="" type="checkbox"/> Fiske <input checked="" type="checkbox"/> Lek, rekreasjon <input checked="" type="checkbox"/> Telting annet <u>Padling, seiling</u> _____
Eksisterende tilrettelegging	<i>Tilretteleggings-tiltak i området før planperioden inkl (tilrettelegging for funksjonshemmede</i>	Grindanesvika: Bryggeanlegg, grillhus, toalett. Naustvika: Flytebrygge, grillhus på nausttuft, toalett Herøy: Flytebrygge, grill- og bål plass, toalett Tolløy: Bryggeanlegg, grillhus, toalett Turstier over store deler av øyene.
Annet	<i>Andre relevante forhold</i>	

2. Behov for tiltak i planperioden

nr	Tiltak	Beskrivelse	Utføres av/ Ansvar	Gjennom- føres år	Kostnad
1	Skilting og merking	Infoskilt og merking av turstiene på øyene	FV	2013- 2014	100 000
2	Storhogst	Fjerning av gammel granskog	SNO/FV	2014- 2015	300 000
3	Landskapspleie	Hogst og rydding av vegetasjon, beiting, sviing	FV	2013- 2017	100 000
	Total kostnad				500 000

Tiltak som kan gjøre det enda mer attraktivt å bruke området (tiltak ut over ovennevnte/ tiltak på lang sikt)

[klikk her for å skrive]



I Grindanesvika har den nye flytebrygga universell utforming



Romsa er kanskje det mest spennende og mest populære båtutfartsområdet i regionen



Flott turterreng på alle Romsøyene



Dugnadsarbeid i forbindelse med ny flytebrygge på Herøy

Forvaltningsplan

Vindafjord kommune: **Skjeljavika**



1. Områdebeskrivelse/status

Gnr/ Bnr	FS-nummer naturbase.no	Sikrings form	Sikret år	Areal (da)	Grunneier	Forvaltning og drift	Nærområde?
332/ 41-42	FS00001673	<input checked="" type="checkbox"/> Erverv <input type="checkbox"/> Avtale		18	<input checked="" type="checkbox"/> Stat <input type="checkbox"/> Kommune/ friluftsråd <input type="checkbox"/> Privat	Friluftsrådet Vest	<input type="checkbox"/> Ja <input checked="" type="checkbox"/> Nei
Kommentarer		Skjeljavik ligg på østsida av Ålfjorden, mellom fjorden og fylkesvegen (FV734), ca. 3 km sør for Vikebygd sentrum. Dette er primært et badeområde, men her ligger det også til rette for flere ulike friluftaktiviteter.					

	forklaring	beskrivelse
Naturgrunnlag	<i>Kort om flora og fauna, landskap, naturtype, evt rødlistearter etc</i>	Sentralt i området ligger ei brei sand- og grusstrand, ellers er strandsona preget av svaberg. I tilknytning til stranda er det grasslette. Baklandet elles er preget av kratt, busker og blandingskog. Godt med bærlyng.
Kulturminner	<i>Kort om evt kulturminner i området og hensyn til disse</i>	Ingen kjente kulturminner i området
Bygninger	<i>Nevn evt bygninger på området og omtal kort bruken av og ansvaret for disse</i>	Toalett
Adkomst/kommunikasjon	<i>Adkomst til området, tilgjengelighet og offentlig kommunikasjon</i>	Like ved FV 734. Kan nås med offentlig kommunikasjon (buss)
Egnet bruk	<i>Vurdering av hvilke aktiviteter området egner seg for</i>	<input checked="" type="checkbox"/> Turgåing <input type="checkbox"/> Sykling <input checked="" type="checkbox"/> Bading <input type="checkbox"/> Klatring <input checked="" type="checkbox"/> Båttut fart <input checked="" type="checkbox"/> Fiske <input checked="" type="checkbox"/> Lek, rekreasjon <input checked="" type="checkbox"/> Telting annet <u>Bærplukking</u> _____
Eksisterende tilrettelegging	<i>Tilretteleggings-tiltak i området før planperioden inkl (tilrettelegging for funksjonshemmede)</i>	Stor parkeringsplass, toalett, tilkomstveg til strand, bord/benker, grillsted, stupebrett
Annet	<i>Andre relevante forhold</i>	

2. Behov for tiltak i planperioden

nr	Tiltak	Beskrivelse	Utføres av/ Ansvar	Gjennom- føres år	Kostnad
1	Rydding	Hogst og rydding av tre, busker og kratt	FV	2013- 2017	20 000
2	Baderampe	Montering av baderampe for rullestolbrukere	FV	2013- 2014	100 000
	Total kostnad				120 000

Tiltak som kan gjøre det enda mer attraktivt å bruke området (tiltak ut over ovennevnte/ tiltak på lang sikt)

Nytt toalettbygg, fiskebrygge, aktivitetsbane f. eks. discogolf, klatrepark



Langgrunn sand- og grusstrand med grasslette i baklandet finner du i Skjeljavika



På neset i sør kan de friskeste av oss prøve stupebrettet



Mellom parkeringsplassen og badestranda finner de besøkene denne utedoen



To store parkeringsplasser kan ta i mot mange besøkende på de beste dagene

Forvaltningsplan

Vindafjord kommune: **Vedvika**

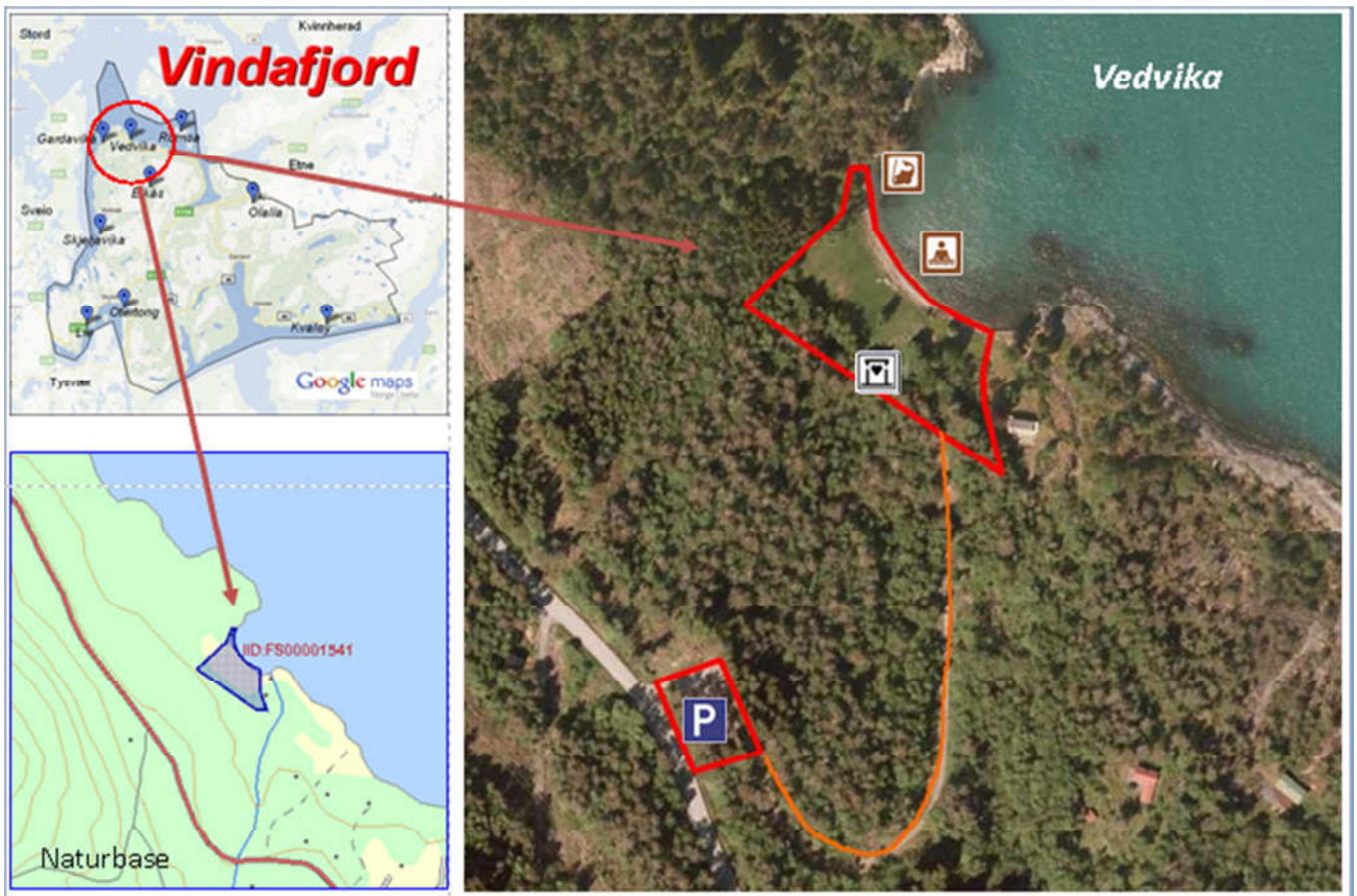

1. Områdebeskrivelse/status

Gnr/ Bnr	FS-nummer naturbase	Sikrings form	Sikret år	Areal (da)	Grunneier	Forvaltning og drift	Nærområde
54/3	FS00001541	<input type="checkbox"/> Erverv <input checked="" type="checkbox"/> Avtale	1998	7	<input type="checkbox"/> Stat <input type="checkbox"/> Kommune/ friluftsråd <input checked="" type="checkbox"/> Privat	Friluftsrådet Vest	<input checked="" type="checkbox"/> Ja <input checked="" type="checkbox"/> Nei
Kommentarer		Vedvika ligger til sjøen mellom Innbjoa og Utbjoa, mellom fylkesvegen og Bjoafjorden. Området har mange friluftskvaliteter, med den lange sand- og grusstranda og den store, åpne grassletta som største aktiva.					

	forklaring	beskrivelse
Naturgrunnlag	<i>Kort om flora og fauna, landskap, naturtype, evt rødlistearter etc</i>	Naturlig sand- og grusstrand, med stor grasslette og blandingsskog i baklandet.
Kulturminner	<i>Kort om evt kulturminner i området og hensyn til disse</i>	Ingen kjente kulturminner i selve friluftsområdet. Men på naboeiendommen i vest er det rester etter kolerakirkegård.
Bygninger	<i>Nevn evt bygninger på området og omtal kort bruken av og ansvaret for disse</i>	Toalett
Adkomst/kommunikasjon	<i>Adkomst til området, tilgjengelighet og offentlig kommunikasjon</i>	Adkomst via parkeringsplass og tilkomstveg/turveg fra fylkesvegen (FV543), med noe offentlig kommunikasjon (buss). Også adkomst sjøvegen.
Egnet bruk	<i>Vurdering av hvilke aktiviteter området egner seg for</i>	<input checked="" type="checkbox"/> Turgåing <input type="checkbox"/> Sykling <input checked="" type="checkbox"/> Bading <input type="checkbox"/> Klatring <input checked="" type="checkbox"/> Båtturfart <input checked="" type="checkbox"/> Fiske <input checked="" type="checkbox"/> Lek, rekreasjon <input checked="" type="checkbox"/> Telting annet <u>Volleyball annet ballspill</u> _____
Eksisterende tilrettelegging	<i>Tilretteleggings-tiltak i området før planperioden inkl (tilrettelegging for funksjonshemmede</i>	Stor parkeringsplass, toalett, turveg/tilkomstveg,, bord/benker, grillsted, volleyballbane.
Annet	<i>Andre relevante forhold</i>	

2. Behov for tiltak i planperioden

nr	Tiltak	Beskrivelse	Utføres av/ Ansvar	Gjennom- føres år	Kostnad
1	Rydding	Hogst og rydding av tre, busker og kratt	FV	2014	20 000
	Total kostnad				20 000

**Tiltak som kan gjøre det enda mer attraktivt å bruke området
(tiltak ut over ovennevnte/ tiltak på lang sikt)**



Den store grassletta i Vedvika innbyr til ballspill. Volleyballnettet står oppe året rundt...



En enkel utedo kan også gjøre nytten...

