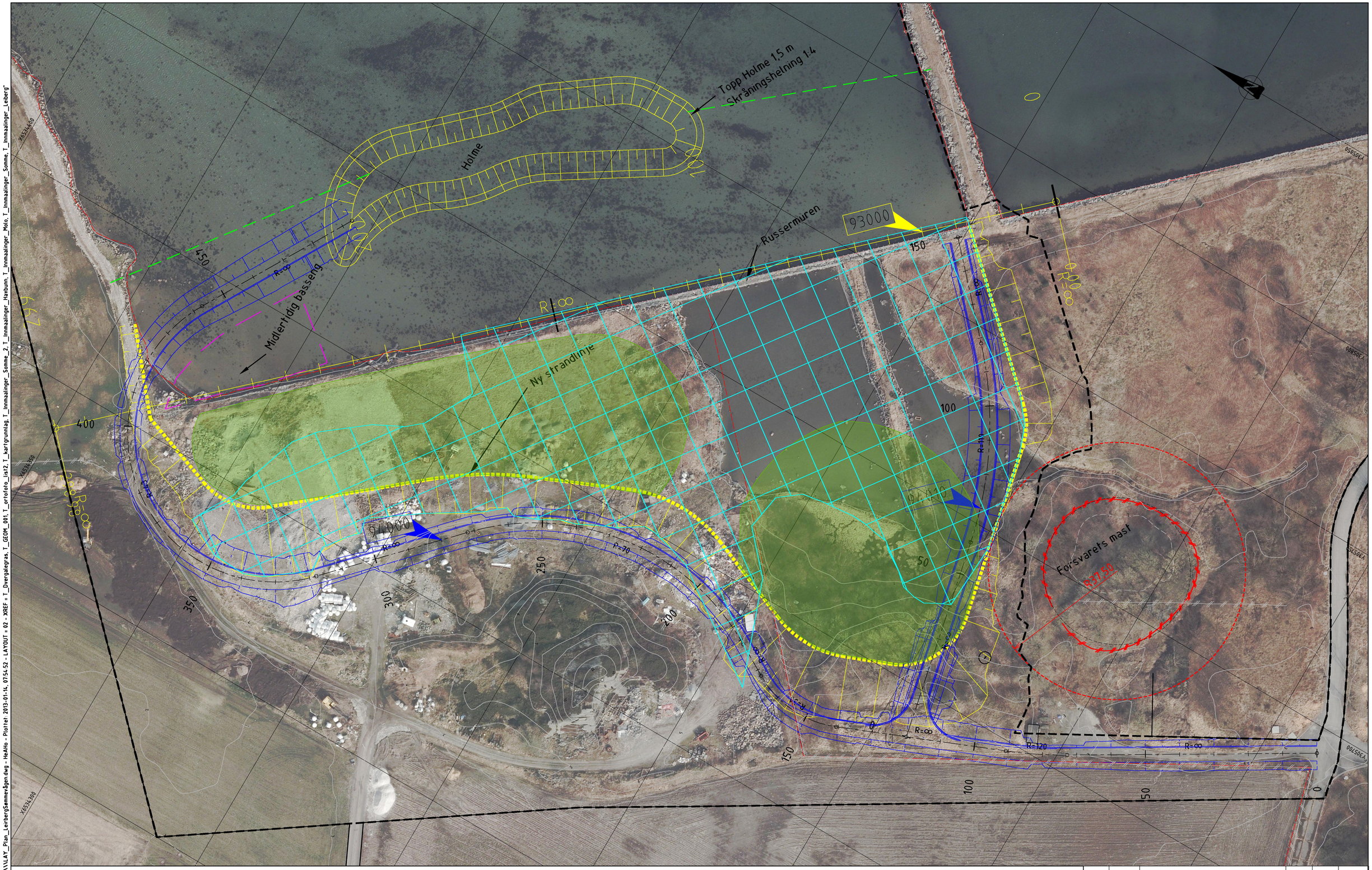

Tegnforklaring:

- Ny strandlinje
- Basseng til mellomlagring av masser
- Reguleringsgrense
- Forurensa masser
- Topplag oksiderte masser fra Sømmevågen Areal = 8800m2
- Siltgardin

Rev	Dato				
	14 01 2013	Tilbudstegning	HeAHo	JEJ	JEJ
Rev	Dato	Erstatning - endring	Tegn av	Kontr	Godkj /sign

Statens vegvesen

Rv 509 Sømmevågen og Flyplassvegen - Leirberg/Dvergålegras
Byggeplan

Leirberg ny bukt og holme

Produsert av. Norconsult AS

Tegn av	HeAHo	Dato
Kontr	JEJ	14 01 2013
Godkj /sign	JEJ	
Saksb		
Bru nr		
PROFnr	11R0509R_028	
Arkiv ref		
Målestokk	1:500	
Tegn nr	02	Rev

"N:\15121\42\15124227\DAKV\Vegv\Arkfil\\LAY_Plan_LeirbergSømmevågen.dwg - HeAHo - Plottet 2013-01-14, 07:54:52 - LAYOUT = 02 - XREF = T_Overgålegras, T_GEOM_001, T_ortofoto_list2, T_kartgrunnlag, T_Innmaalinger_Somme_2, T_Innmaalinger_Havbunn, T_Innmaalinger_Moto, T_Innmaalinger_Somme, T_Innmaalinger_Leiberg"