



Kantvegetasjon langs vassdrag

Vannressursloven § 11

Kari Tønset Guttvik og Heidi Eriksen

NVE

26. September 2024

Vannressursloven § 11 (*kantvegetasjon*)

Langs bredden av vassdrag med årssikker vannføring skal det opprettholdes et begrenset naturlig vegetasjonsbelte som motvirker avrenning og gir levested for planter og dyr. Denne regelen gjelder likevel ikke for byggverk som står i nødvendig sammenheng med vassdraget, eller hvor det trengs åpning for å sikre tilgang til vassdraget.

Grunneieren, tiltakshavere og berørte fagmyndigheter, kan kreve at kommunen fastsetter bredden på beltet. Bredden kan også fastsettes i rettslig bindende planer etter plan- og bygningsloven.

Vassdragsmyndigheten kan i særlige tilfelle frita for kravet i første ledd.

Foto: Kari Tønset Guttvik

Forvalteransvar og vassdragsmyndigheter – vrl § 11

- **Grunneierne** har ansvar på egen grunn
- **Kommunene** kan fastsette bredden på kantvegetasjonen i arealplaner
- **Statsforvalteren** behandler søknader om dispensasjon fra kravet om kantvegetasjon
- **NVE** er klagemyndighet for Statsforvalterens vedtak
- NVE er sanksjonsmyndighet – har reaksjonshjemler
- Statsforvalteren og kommunen kan sanksjonere etter sine sektorregelverk relatert til dette

Skjøtsel er lovlig – men kan utføres ulovlig – hvordan være på den sikre siden?

- Gjør en analyse av kantvegetasjonen og området rundt
- Vurder hva som kan gjøres uten å ødelegge økologisk funksjon
- Er du i tvil? Vær føre-var! Søk råd
 - Husk forvalteransvaret og aktsomhetsplikten



Hva er **vassdrag**?

- Alt stillestående eller rennende overflatevann med *årssikker vannføring* - også kunstige vannløp og dammer
 - *årssikker vannføring*: vannføring som ved middeltemperatur over frysepunktet ikke tørker ut av naturlige årsaker oftere enn hvert tiende år i gjennomsnitt
- med tilhørende bunn og bredder
- inntil høyeste *vanlige flomvannstand*
 - Høyeste vanlige flomvannstand – høyeste flom som erfaringsmessig kan påregnes i *gjennomsnitt hvert 10. år (10-års flomsone)*.



Bilde: ChatGPT OpenAI



Flomsone 10-års flom

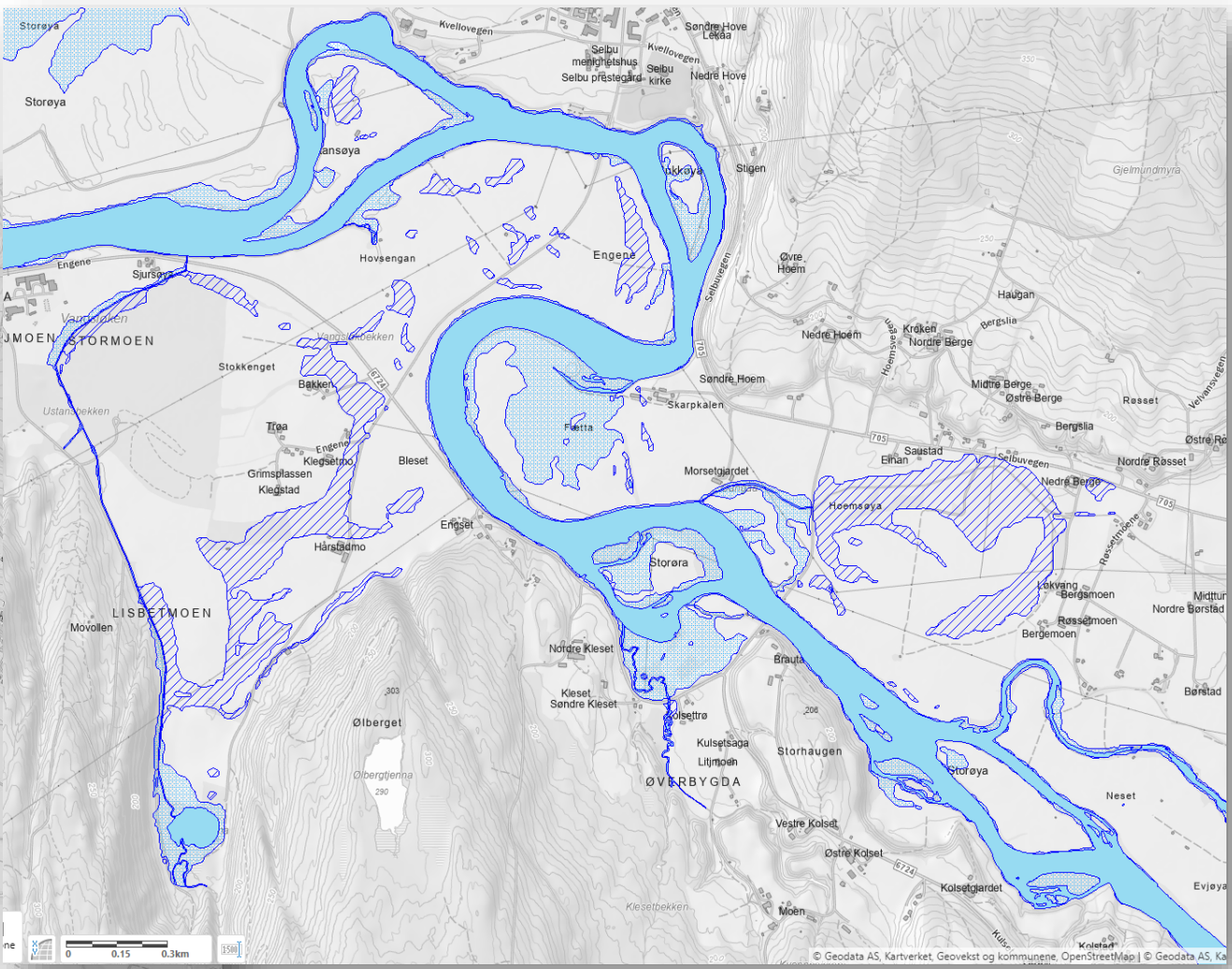
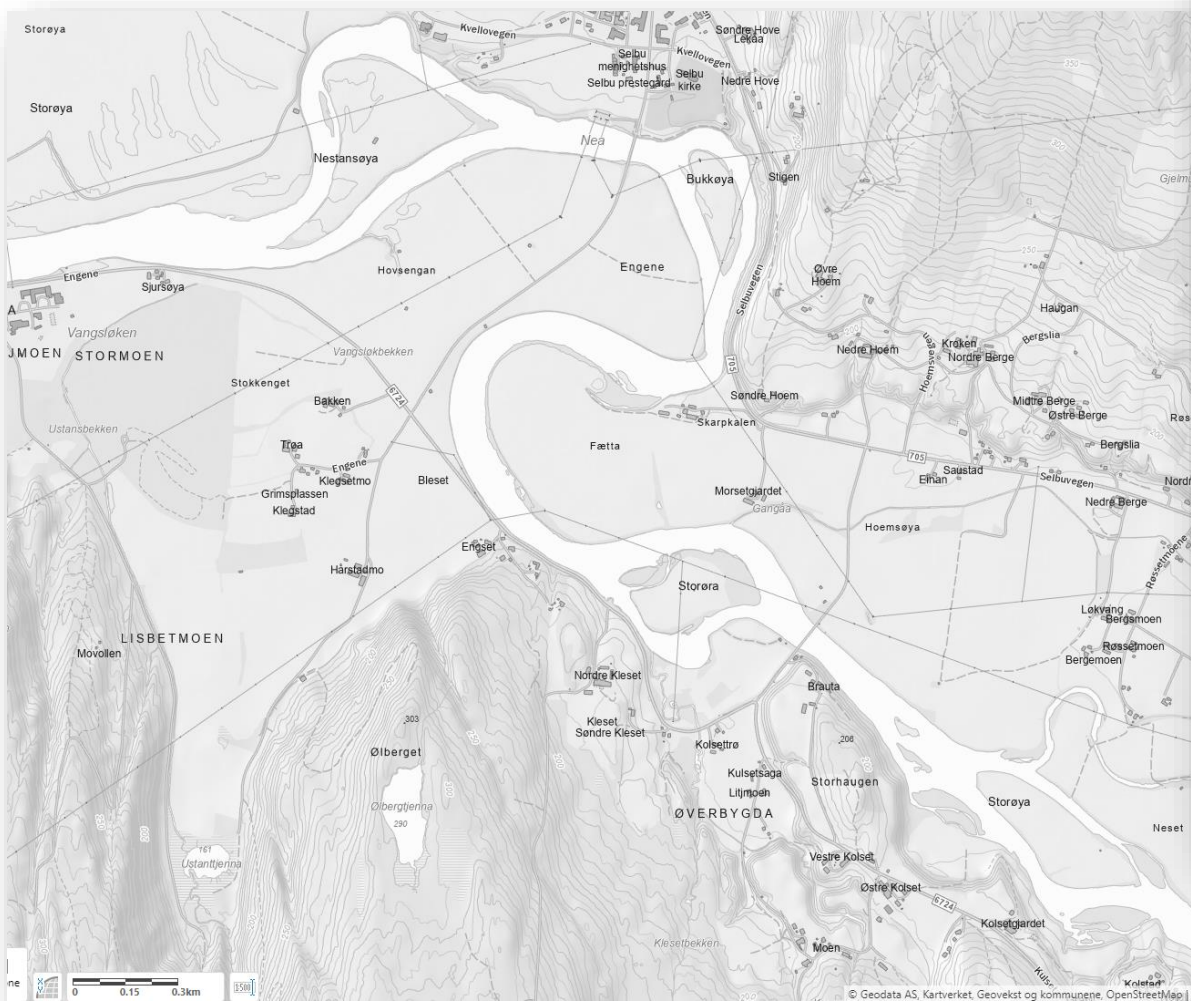

Bilder: NVE atlas

Bredden på kantvegetasjonen

- Et begrenset naturlig vegetasjonsbelte
- Ikke satt spesifikt krav til bredde i vannressursloven
- Konkret vurdering ut fra formålet med kantsonen
 - Motvirke avrenning
 - Levested for arter av planter og dyr som har naturlig tilhold i eller ved vassdraget



Foto: NVE



Vurder og analyser før skjøtsel!

- Robust natur tåler mer
- Skjøtsel – natur og samfunnsverdier kan fremmes
- Velg riktig tidspunkt på året
- Velg rett metode
- Vær aktsom!



Veileder om kantvegetasjon

<https://veiledere.nve.no/kantvegetasjon/>

Kantvegetasjon

Publisert 14.11.22 | Sist endret 31.05.23

Søk i kantvegetasjon

Grunneier

Kommune

Statsforvalter

NVE

Betydningen av kantvegetasjonen langs vassdrag

Lowerket om kantvegetasjon

NVE digital veileder >

Kantvegetasjon

Vegetasjonen langs vassdrag, kantvegetasjonen, har bl.a. stor betydning for økosystemet i og langs vassdrag, kan bidra til å redusere erosjon, og være et tydelig landskapselement. Kantvegetasjonens betydning gjenspeiles i et omfattende regelverk som setter rammer for tiltak. De mest sentrale lovene er vannressursloven, plan- og bygningsloven og landbrukslovgivningen. Denne veilederen tar utgangspunkt i vannressursloven § 11 og skal synliggjøre ansvarsfordelingen mellom grunneier, kommune, Statsforvalter og NVE.

Velg informasjonsboks

Grunneier →

Kommune →

Statsforvalter →

NVE →



Veileder om skjøtsel kommer!