

Vedlagt kart med beregninger av antall pe i tettbebyggelser i Nore og Uvdal kommune, basert på GIS-modeller. Dagens definisjon av tettbebyggelse i forurensningsforskriftens §11-3 bokstav k er lagt til grunn for beregningene. Ansvarlig for GIS-beregninger i dette prosjektet er Stian Heid, Asplan Viak. Metodikken kan evt oversendes i eget notat.

Det er utarbeidet ett kart som viser dagens bebyggelse, og ett kart som omfatter både dagens bebyggelse + tomter i godkjente reguleringsplaner.

Beregningene viser at det kun er en tettbebyggelse > 2000 pe i kommunen, og det er Øvre Uvdal med tett hyttebebyggelse, og bebyggelse tilknyttet via avløpsledninger til felles renseanlegg.

Dagens tettbebyggelse er beregnet til 3689 pe og inkludert tomter i godkjente reguleringsplaner 6972 pe.

Det er beregnet 4 BOF5-pe pr hytte og leilighet i turistområder, som vurderes som mer enn tilstrekkelig i denne type hytteområder, med god blanding av eldre og nyere hytter, og nyere leilighetsbygg.

Det er lagt til grunn 100 % samtidighet, mens det i realiteten sjelden er mer enn 90 % samtidighet på alle hytter og leiligheter.

Det er lagt til grunn 3 BOF5-pe pr bolig, som er over gjennomsnittsverdier på ca 2,5 personer i denne kommunen.



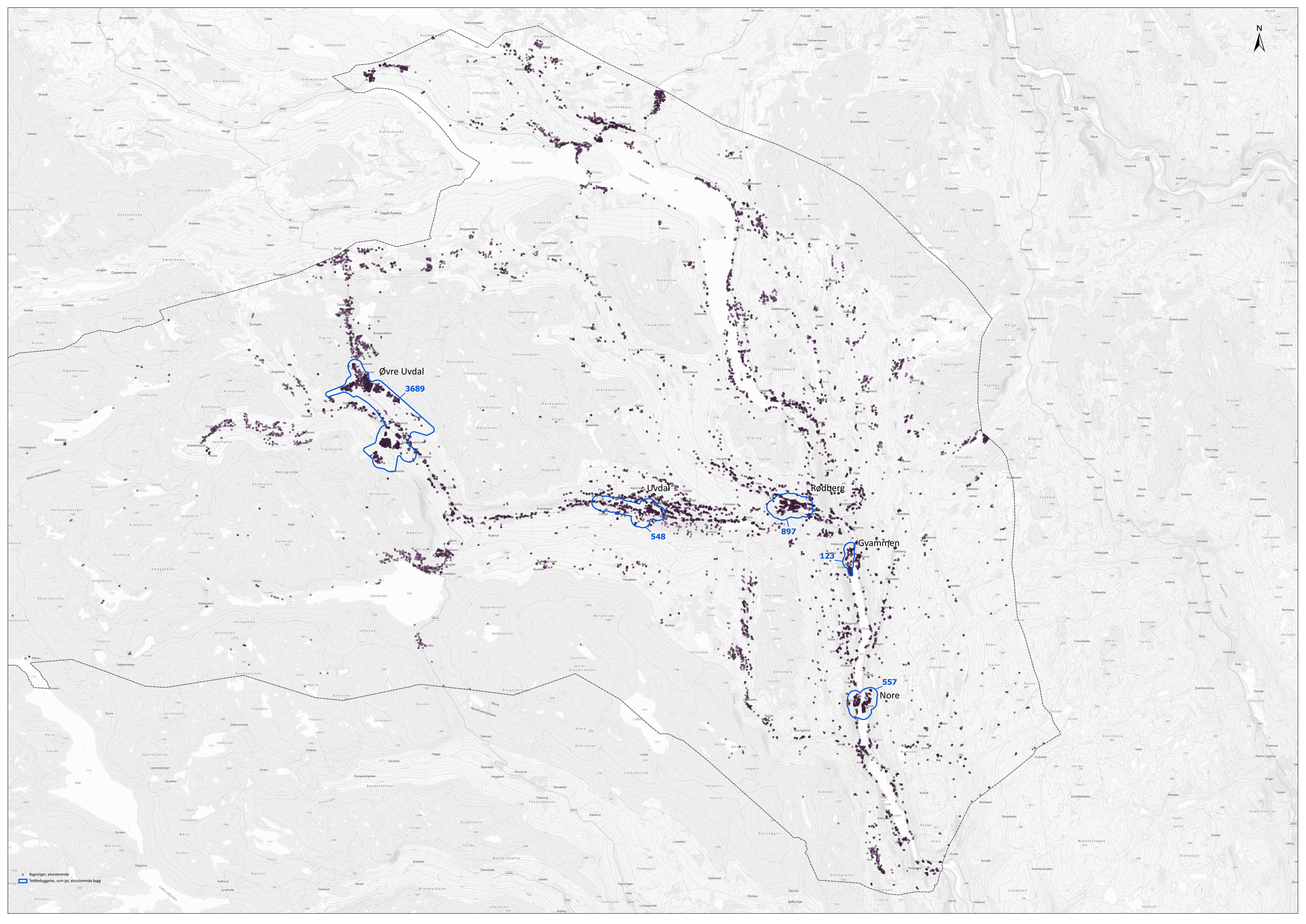



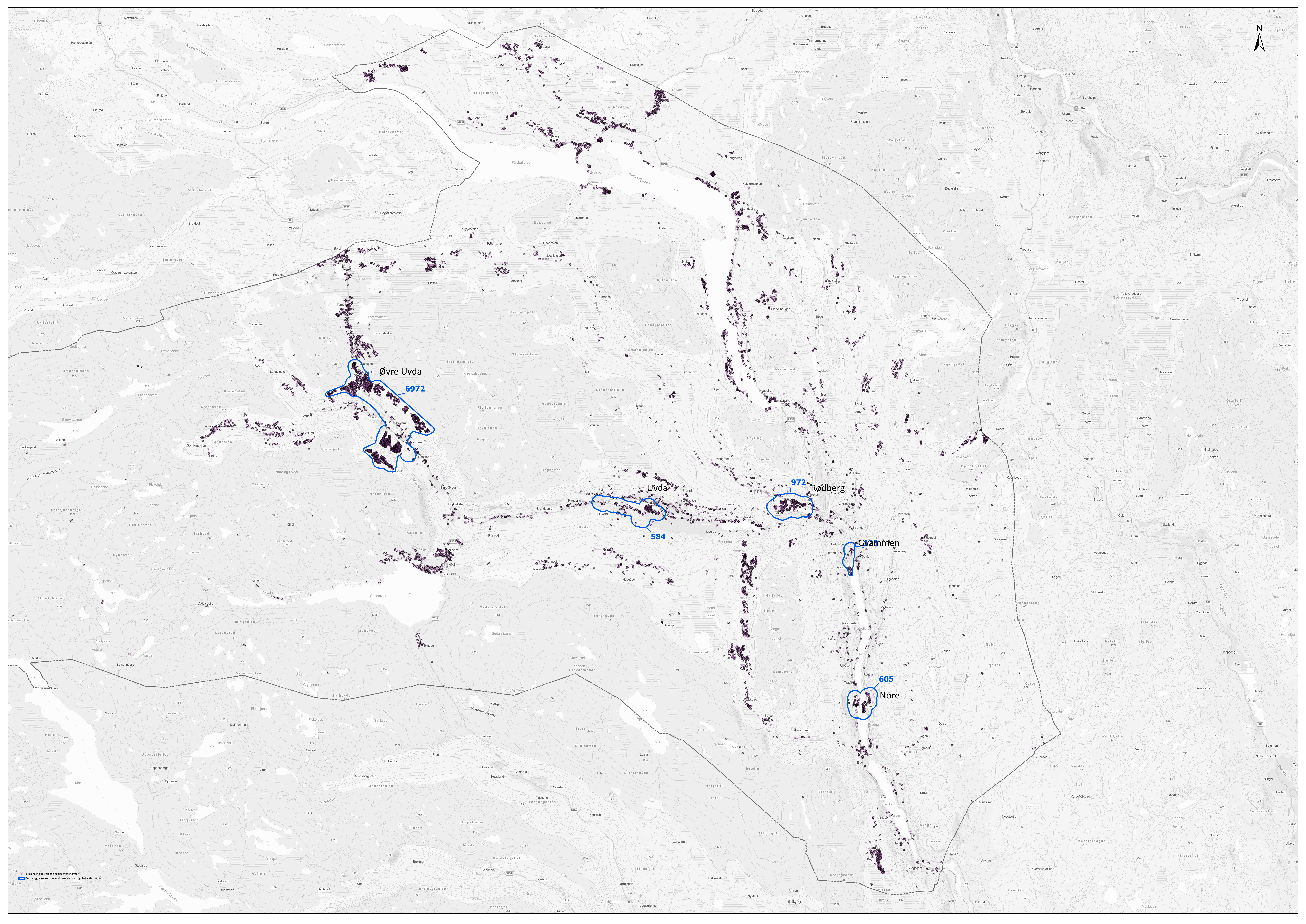

Øvre Uvdal  
6972

Uvdal  
584

Rødberg  
972

Gvammen  
605

Nore  
605

● Bygninger, eksisterende og ubyggede tomter  
■ Utbyggingsareal, sum av eksisterende bygg og ubyggede tomter