

Statsforvalteren Fagsamling 26-27/9 2024

Eva Heidi Engh Franzèn

Tlf: 48279589

Mail: Engh.franzen@politiet.no

Innlandet politidistrikt

- Ca. 380.000 innbyggere inkl. Lunner kommune. 1/3 av innbyggerne bosatt i de 4 største byene-
- 20 politistasjoner
- Norges største politidistrikt i geografisk utstrekning med 52.364 kvm i areal, ca. 400 km grensestrekning med over 40 kjørbare grenseoverganger
- Felles svensk-norsk politistasjon planlegges på Magnormoen



Fra 47 namsmenn til 1 namsfogd

01.04.2018
1 namsfogd
9 namsmenn

01.02.2020
1 namsfogd
Geografiske
seksjoner

01.09.2021
- fusjon av to
seksjoner

01.01.2024
-ny funksjonell
organisering
Fagseksjoner

Namsfogden i Innlandet

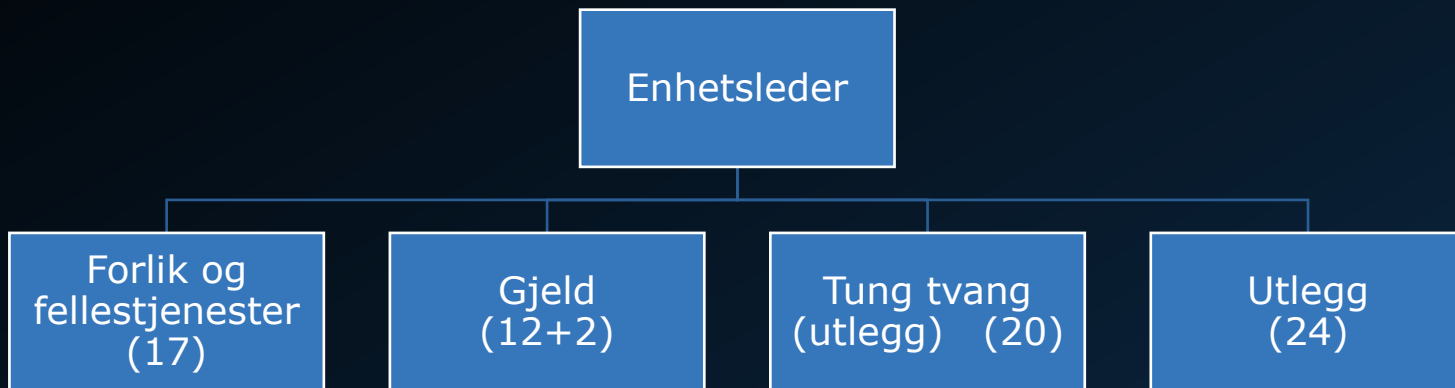

72,6 årsverk/ 76 ansatte

Utvikling saksmengde fra 2019-2023

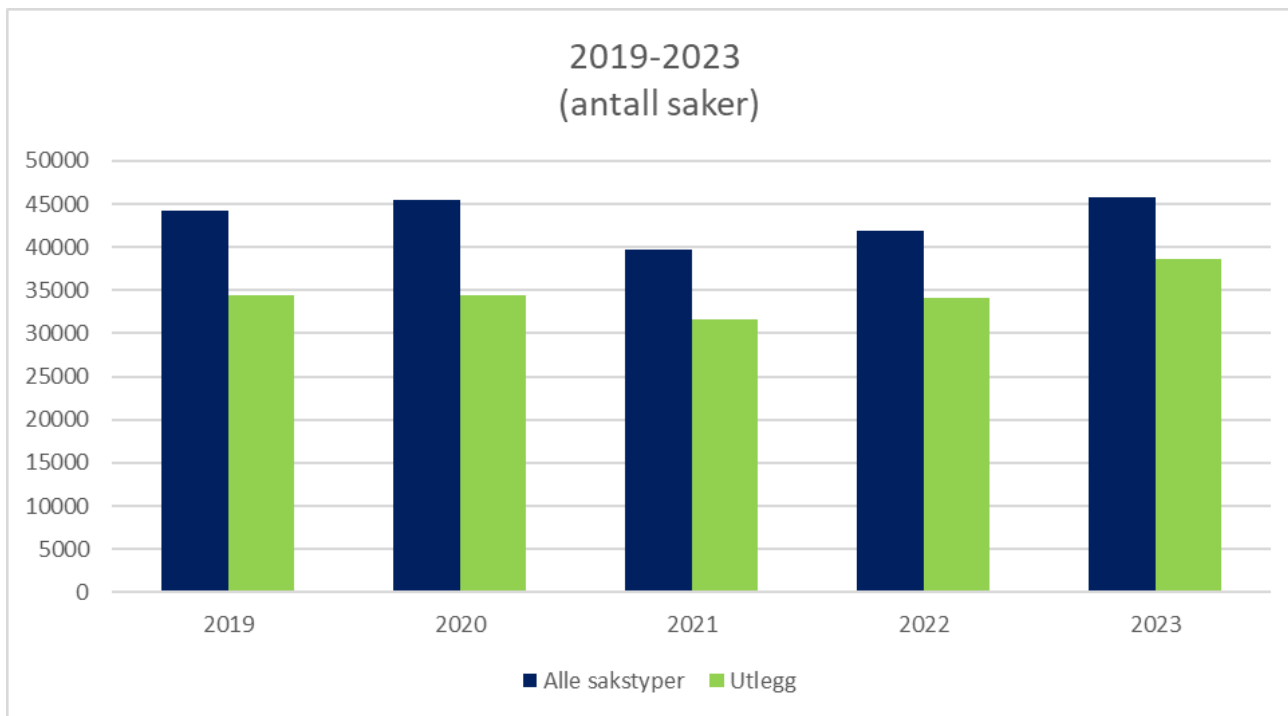

Antall utleggsbegjæringer 2022-2023 per region

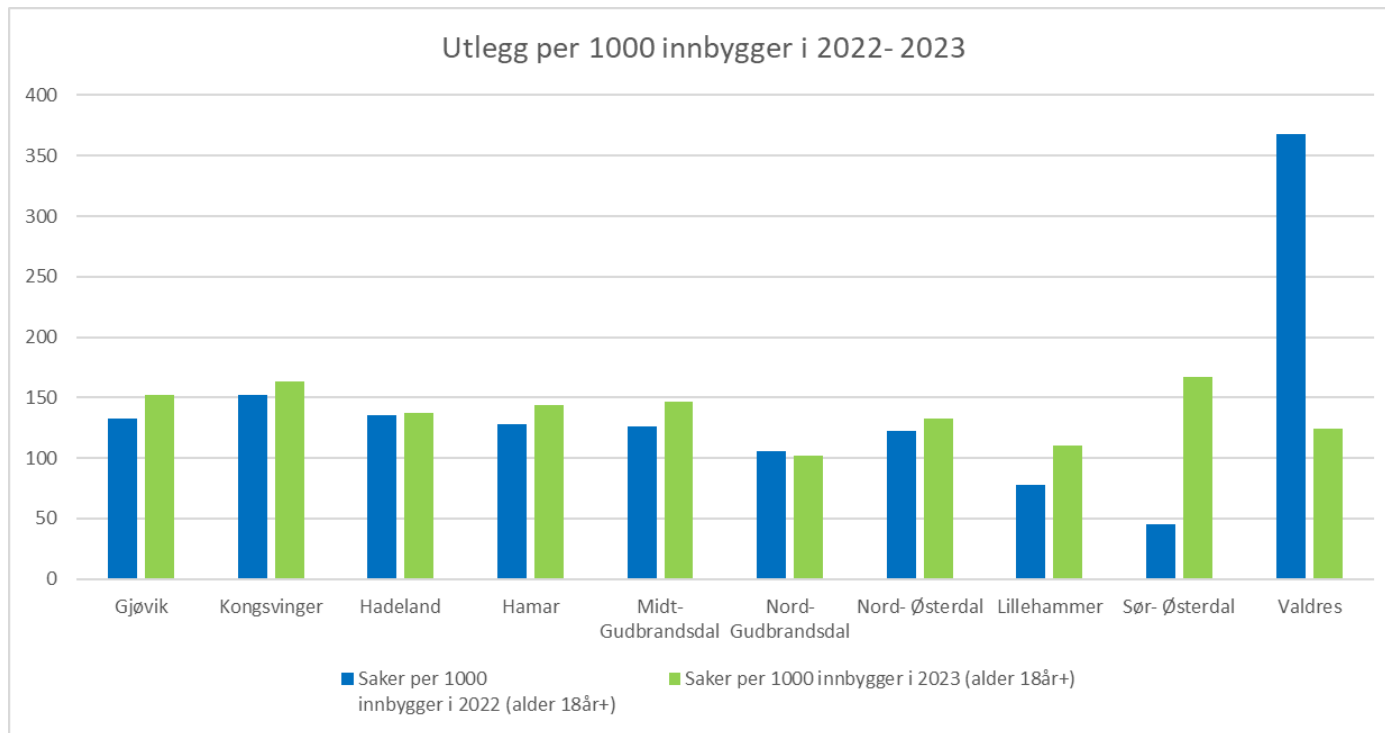

Registrerte utleggsbegjæringer 2019-2023

- Antall saker økt med 279% for aldersgruppen 18-25 år
- Antall saker økt med 29% for aldersgruppen 26-40 år
- Antall saker økt med 2% for aldersgruppen 41-60 år
- Antall saker økt med 6% for aldersgruppen 61-70 år
- Antall saker redusert med 4% for aldersgruppen 70+ år

Registrerte utleggsbegjæringer- personer mellom 18-25 år:

Region	2019	2020	2021	2022	2023	Endring i %
Gjøvik	153	250	125	552	583	281,0
Kongsvinger	83	139	72	287	342	312,0
Hadeland	46	58	34	121	108	134,8
Hamar	163	286	164	667	770	372,4
Midt- Gudbrandsdal	24	42	8	87	73	204,2
Nord- Gudbrandsdal	21	40	29	90	77	266,7
Nord- Østerdal	27	48	24	54	61	125,9
Lillehammer	72	105	54	202	180	150,0
Sør- Østerdal	67	125	82	363	341	409,0
Valdres	47	67	27	112	129	174,5
Sum	703	1160	619	2535	2664	278,9

Innlandet politidistrikt, seksjon gjeld

- Seksjonsleder
- 1 saksbehandler i saksmottak
- 10 faste saksbehandler
- 2 i rest fra restanseteamet, var 5 stk
- Stedsplassert Gjøvik og Hamar. 1 på Gran og 1 på Lillehammer pr i dag
- Behandler alle saker i Innlandet
- Liggende portefølje på mellom 12 og 1300 saker (5 år)

Antall registrerte nye søknader om åpning av gjeldsforhandlinger i 2022/2023/2024

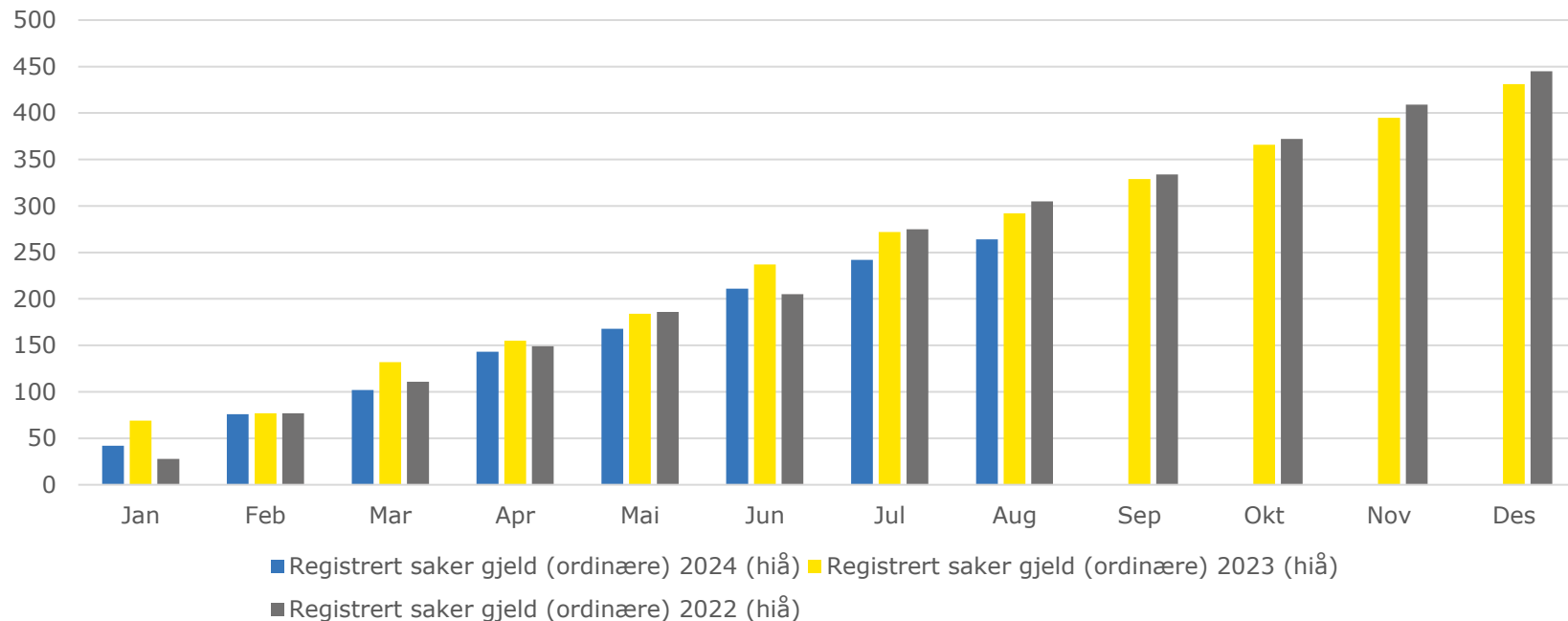

Utvikling i saksbehandlingstid for nye søknader om åpning av gjeldsforhandling

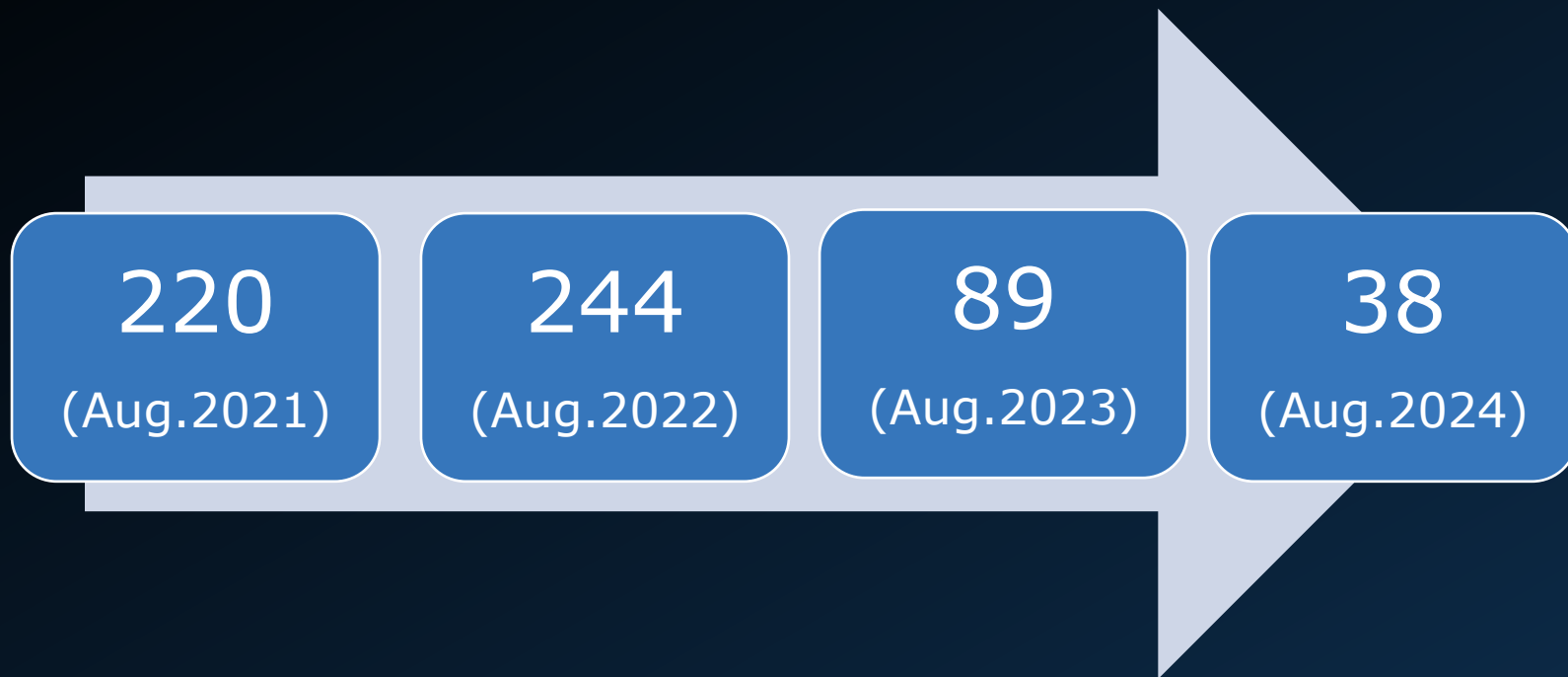

Hvordan kom vi dit?

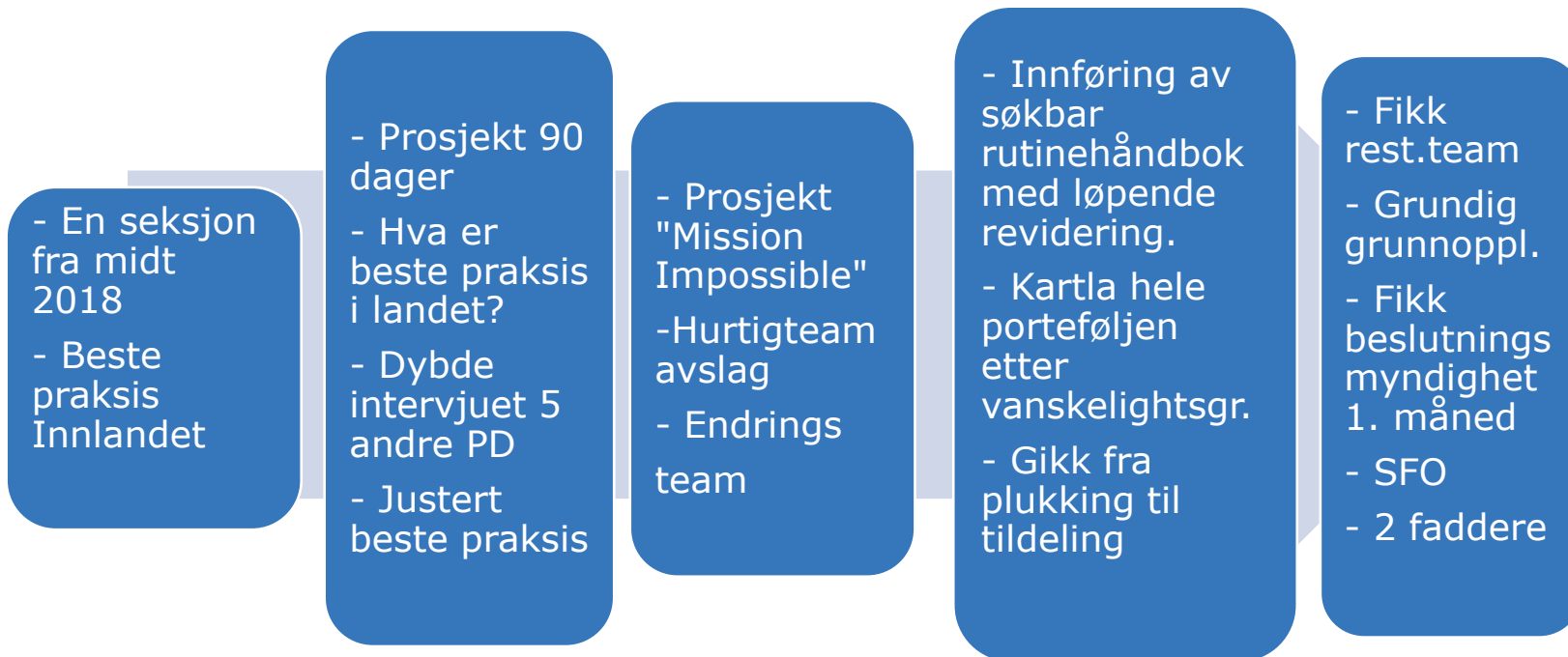

Utvikling i antall saker seksjonen behandler fra 2020-2024 inklusiv endringssaker

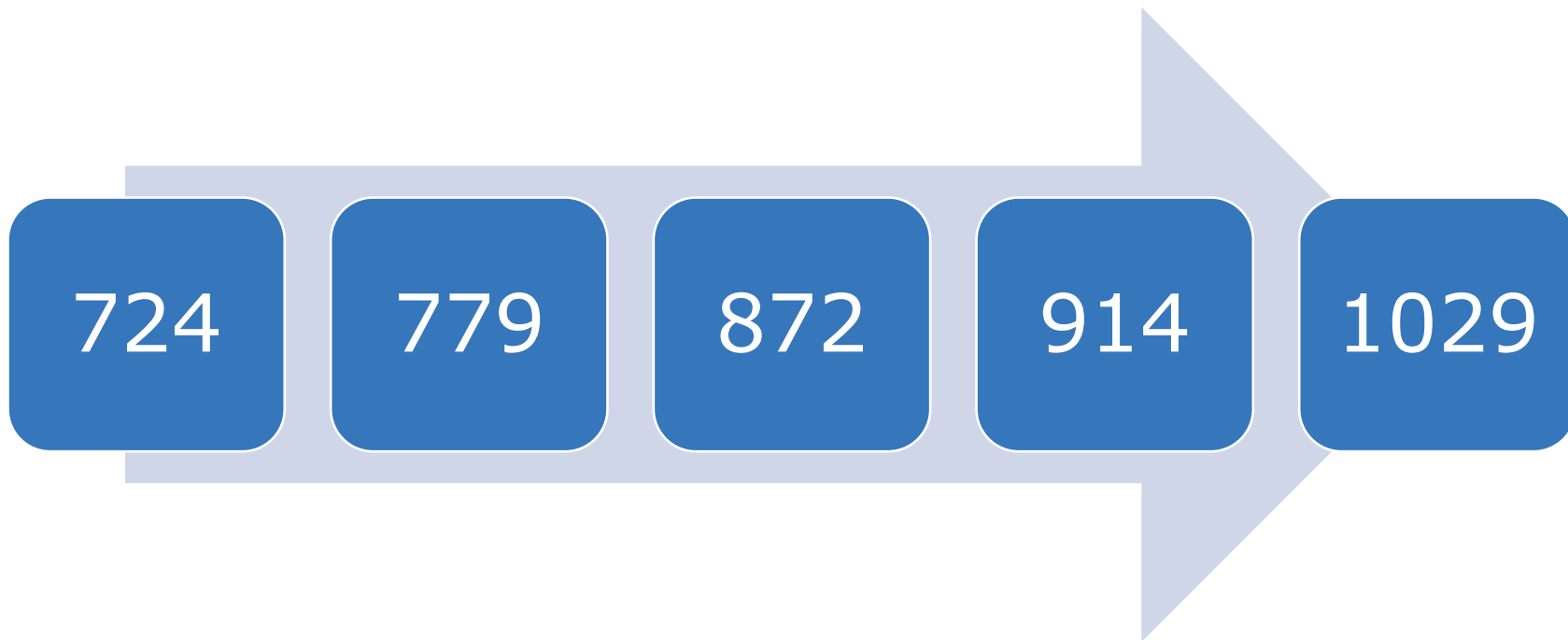

Utlegg vs gjeld vs innbyggertall

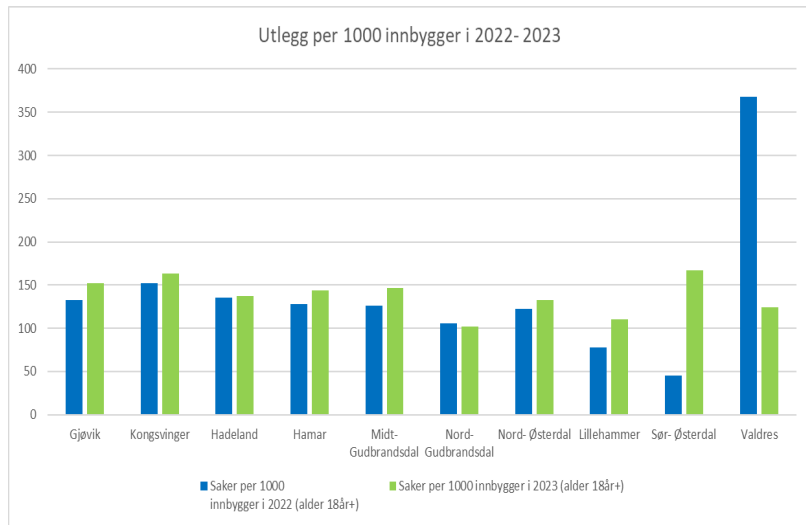

Samlet	Antall innbyggere	Antall saker
Midt-Gudbrandsdal	13245	57
Nord Østerdal	14808	69
Valdres	17524	80
Nord Gudbrandsdal	17890	131
Hadeland	22925	128
Sør-Østerdal	39597	374
Lillehammer	39850	164
Kongsvinger	48912	380
Gjøvik	71185	508
Hamar	97049	513