

Tidsramme: 0930 – 1500

09.30 – 10.00	Mingling
10.00 – 10.20	Ønske velkommen – Kim Åge
	Praktisk informasjon og innledning til tema
10.20 – 11.00	Husbanken
	- Hvorfor stopper byggingen opp, selv med midler fra husbanken?
11.00 – 11.45	Gruppearbeid/oppsummering fra gruppearbeid
11.45 – 12.30	Lunsj
12.30 – 13.15	Presentasjon Kongsvinger kommune og Nord-Aurdal kommune
	Er det mulig å lykkes? Eller er veien til bolig og gode tjenester for vanskelig?
13.15 – 13.45	Gruppearbeid/oppsummering fra gruppearbeid
13.45 – 14.00	Pause
14.00 – 14.30	Rapport om bemannede boliger ved Lauveng og Skog Hansen
	- Det er for mange som rapportere om alvorlige uønskede hendelser, som vold og trusler.
	Selv med bemanning til stede.
14.30– 1445	Diskusjon i plenum
14.45 – 15.00	Oppsummering av dagen og vel hjem



BFVI

Boliger til personer med
rus og psykisk helse
utfordringer



Statsforvalteren i Innlandet



Husbanken



Innlandet
fylkeskommune



Bolig for Velferd Innlandet er et samarbeid mellom flere





Målet med BFVI

- Å skape en systemendring ved hjelp av:
 - kunnskap, informasjon og opplæring
 - etablere nettverk
 - Drive kommuneoppfølging

Sandnes kommunes ansvar

Kommunen har hovedansvar for å hjelpe vanskeligstilte på boligmarkedet – alle skal ha et godt sted å bo, og få hjelp til å mestre boforholdet.

- I forkant med gode løsninger
- Alle vanskeligstilte skal kunne bo
- Rett bolig til rett person i rett tid
- Helhetlig arbeid
- Helhetlig plan
- Politisk og administrativ forankring

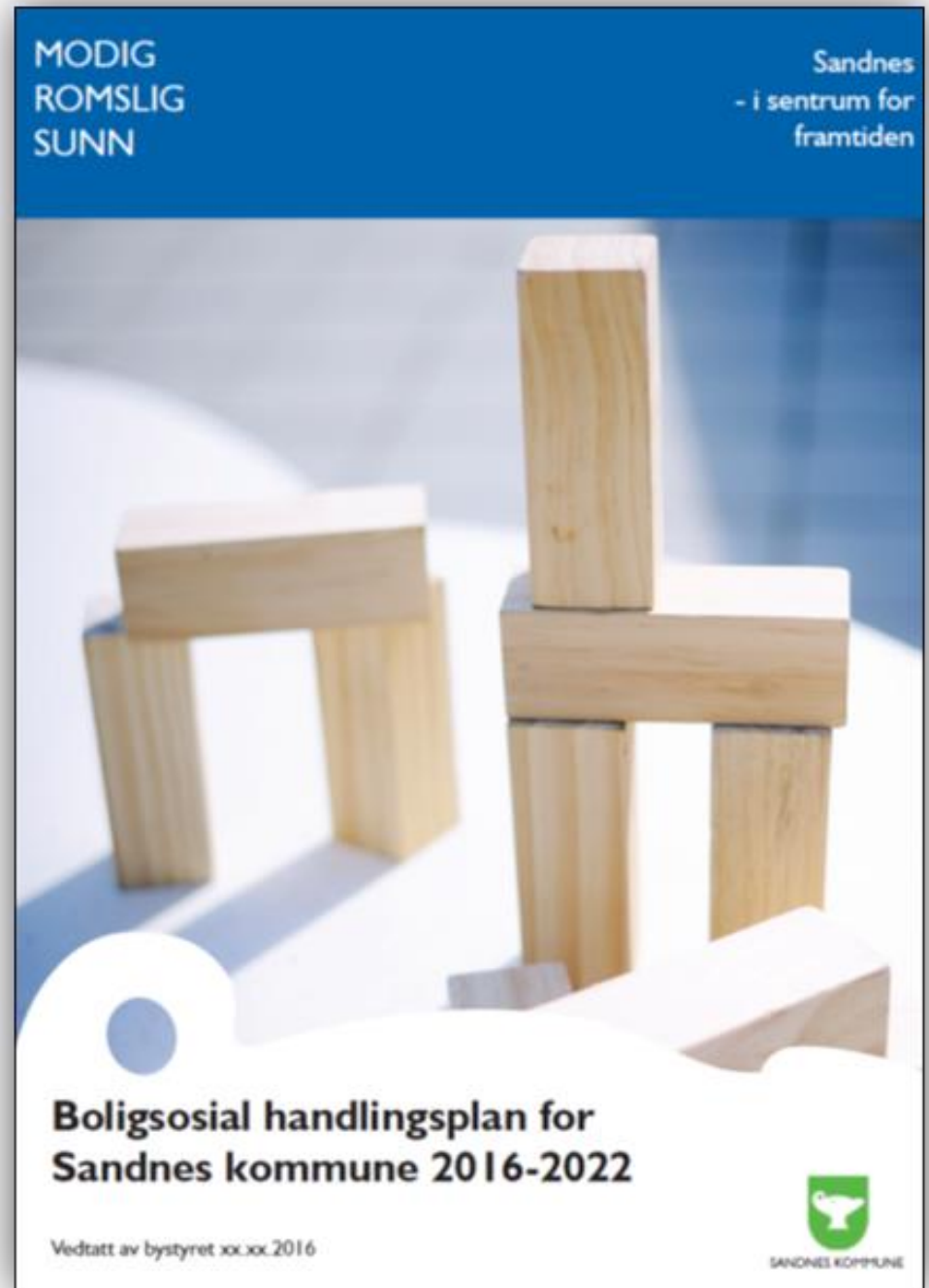

Erfaring med småhus

Beboerne

- Bedre helse og livskvalitet
- Tilhørighet til sitt nærmiljø

• Oppfølgingstjenester

- De bor!
- I posisjon til endringsarbeid

• Nabolag/nærmiljø

- «Blir en del av omgivelsene!»
- «Uproblematisk for oss som barnefamilie»

• Politi

- Antall meldinger går ned
- Geografisk spredning er bra



Steinkjer kommune



Steinkjer kommune



Historikk og utfordringer

- Avvik på tilsyn av fylkesmannen i 2018
- Rus og psykisk helsetjeneste var ikke samlokalisert
- Alle tjenester til Rop- gruppen ble gitt mellom 0800 og 1530 på hverdagene
- Kommunen hadde en 10 mannsbolig til denne brukergruppen. Både boligkomplekset og naboene var svært slitne..
- Bolig-politisk handlingsplan var ikke godt forankret i kommunen, ingen klar målsetting

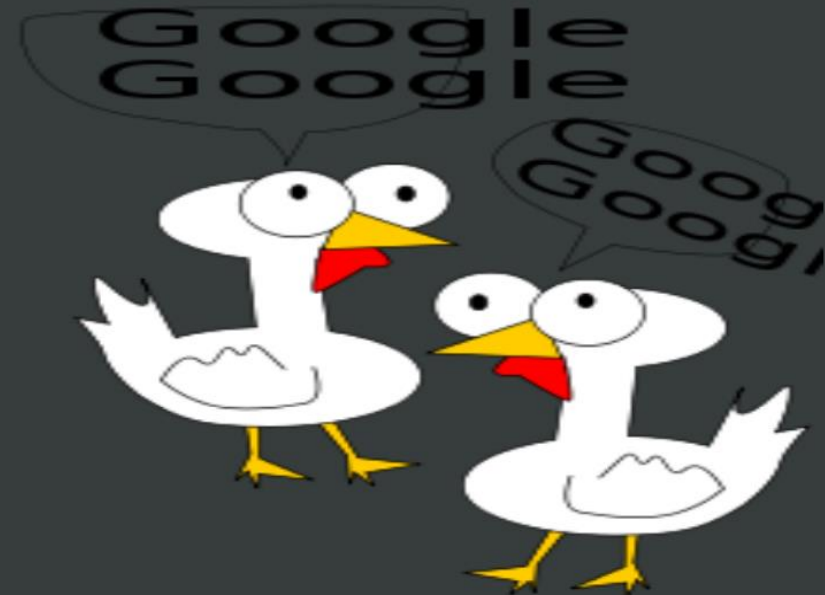

Steinkjer kommune

Småhusmoduler- 40 kvm pr. leilighet

PLASSBYGDE OG MOBILE BOLIGER.
STEINKJER KOMMUNE SATSER PÅ 2
MANNS-BOLIG
MAKS 1 MIL FRA SENTRUM

, ROBUST UTFORMET OG MED STUE/KJØKKEN,
BAD/VASKEROM, SOVEROM OG UTVENDIG BØD.
TEKNISK ROM HAR EGEN DØR OG BETJENES KUN AV
DRIFTPERSONELL.







Lederforankring og organisering

- Politisk eller administrativ ledelse har vedtatt å starte planarbeidet – helt ny plan eller rullering av tidligere vedtatt plan
- Boligsosial plan eller plan for helhetlig boligpolitikk?
- Kommunedirektøren setter sammen arbeidsgruppe/prosjektgruppe med bred kompetanse og beskriver mandatet
- Kommunedirektøren peker ut kontaktperson til nettverket Bolig for Velferd Innlandet og beskriver mandatet
- Forståelse for at oppgaven er kompleks, og derfor krever tverrfaglig og tverrsektorielt samarbeid for å løses.





**Et sted å bo,
med rom for å leve**

— INSPIRASJON TIL BOLIGSOSIALT ARBEID

GOD
PLANLEGGING
GIR
ALLTID
ET
GODT res-

ultat

**IF YOU ONLY
FOCUS ON THE PROBLEM**



**YOU MIGHT
MISS THE EASY SOLUTION**