

VARSLINGSLISTE

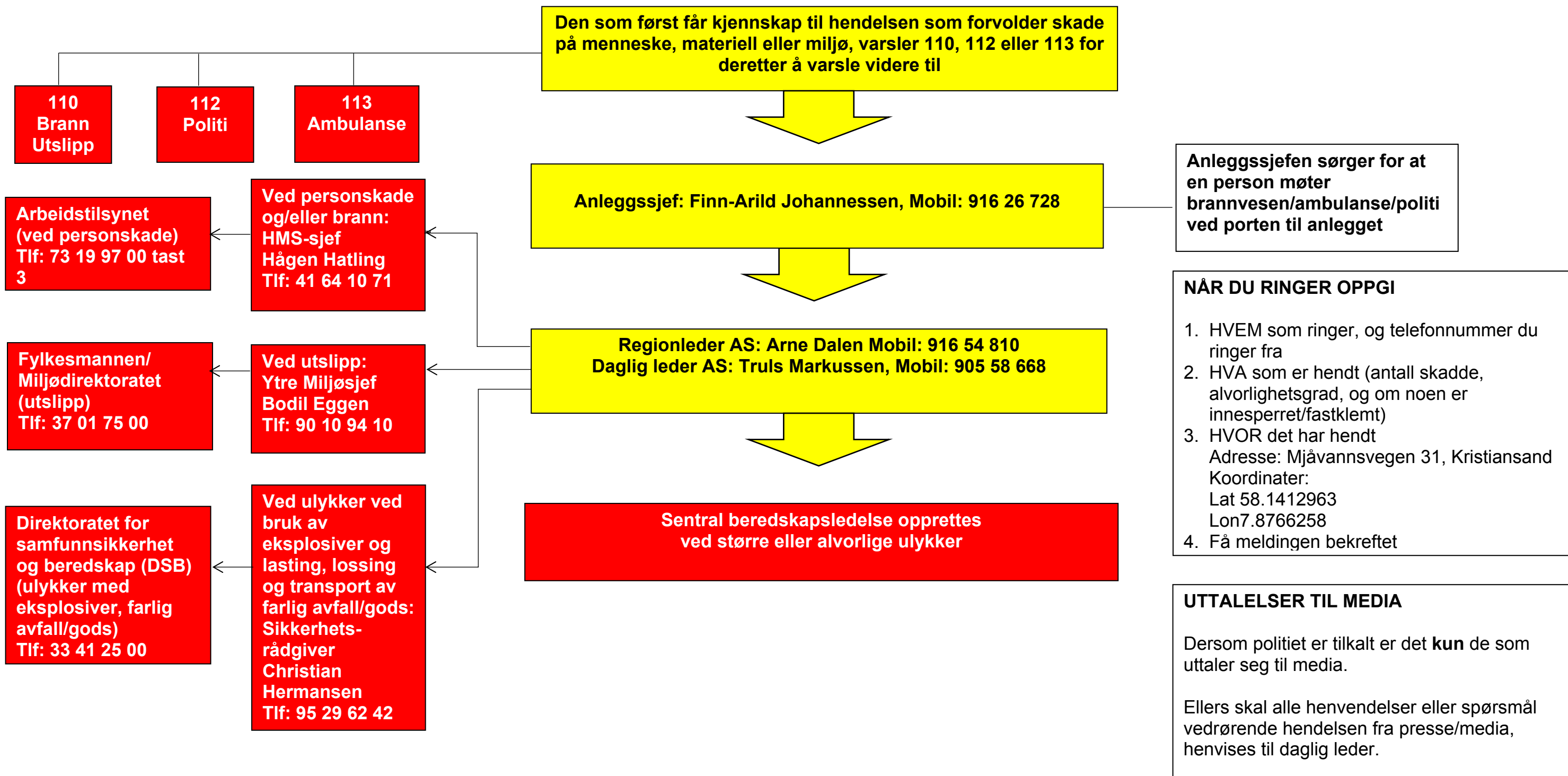







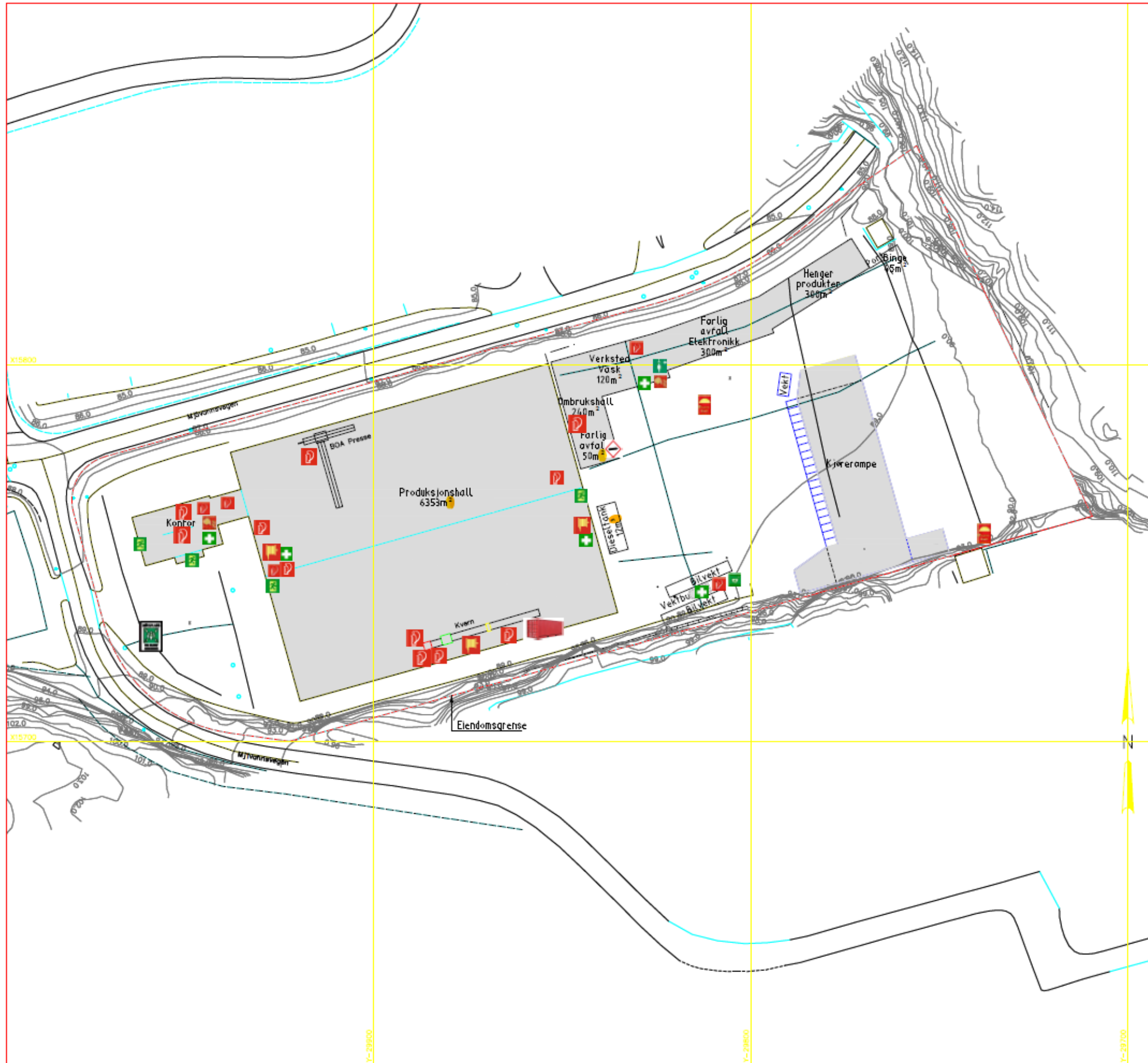

BEREDSKAPSPLAN

ALLE	ANLEGGSSLEDELSE (akutt fase)
<p>ALVORLIG PERSONSKADE</p> <ul style="list-style-type: none"> • Vurder skader. Gi livreddende førstehjelp • Varsle ambulanse 113 • Sikre ulykkesstedet for å hindre flere ulykker og begrense omfanget, sperr av • Gi førstehjelp. Plassering av førstehjelpsutstyr er vist på oversiktskart • Varsling videre iht varslingsliste <p>BRANN</p> <ul style="list-style-type: none"> • Ved brann ute av kontroll og ved eksplosjon skal alltid brannvesen 110 tilkalles. Ved mindre branner vurderes det om brannvesen skal tilkalles • Begrens skadens omfang hvis mulig - lukk vinduer og dører • Få folk ut av bygninger og møt opp ved avtalt møtested – se oversiktskart. Tell opp personell • Slokk med tilgjengelig utstyr. Plassering av brannslukningsutstyr er vist på oversiktskart • Ved mindre branntilløp kan hjullaster brukes for å flytte på masser for å begrense utviklingen • Varsling videre iht varslingsliste <p>AKUTTE UTSLIPP</p> <ul style="list-style-type: none"> • Forsøk å stoppe utslippet ved kilden – stopp pumper og steng ventiler • Varsle brannvesen 110 • Begrense utslippet <ul style="list-style-type: none"> ○ På land: bruk absorbenter, grav avskjærende grøfter, grav opp forurensede masser og legg i tett container, dekk tilsølt område med presenning ○ I vann: legg ut absorberende lenser • Varsle videre iht varslingsliste <p>MØTEPUNKT VED BRANN OG ULYKKER Møtepunkt er vist på oversiktskart</p>	<ul style="list-style-type: none"> • Innhente opplysninger og vurdere situasjonen der hendelsen foregår • Kontroller at redningsetatene er varslet (dersom det er behov). • Varsle daglig leder • Straks iverksette tiltak for å stanse, fjerne eller begrense omfanget av ulykken. • Sørg for at noen tar imot redningsetatene ved porten til anlegget. Vurder å plassere ut flere veivisere. Sørg for det er fri vei frem til ulykkesstedet. • Anleggssjefen skal oppsøke rednings- og innsatsledelsen (politi, brann og/eller ambulanse) for å være med å koordinere beredskapsarbeidet. • Sørg for at en person stanser media ved porten. Denne personen sørger for at ingen uttaler seg til media. • Sørg for at de ansatte som ikke er delaktige i beredskapsarbeidet samles ved møteplassen på anlegget. • Skadestedet skal ikke røres eller ryddes før politi og/eller Arbeidstilsynet har fått anledning til å foreta undersøkelser av området/skaden.

Beredskapsplan og varslingsliste

Prosess FAS / Rud / HMS - Kvalitet - Miljø / Beredskap, ulykke og akutt utslipp
 Godkjent dato 22.06.2016 (Astrid Drake)
 Endret dato 22.06.2016 (Astrid Drake)



-  RØMNINGSVEI
-  DUSJ
-  BRANNSLUKNINGSAPPARAT
-  BRANNSLANGE
-  HJERTESTARTER
-  BRANNKUM
-  MØTEPLASS
-  FØRSTEHJELPSUTSTYR

REV. NR.	REV. DATO	REVISJON	
MALESTOR			
DATO	TEGNER	MJÅVANNVEIEN 23 GJENVINNINGSTASJON SITUASJONSPLAN	
10.03.16/	SDK		
PROSJEKTLEDER	KZ		
SANSØKER			
DATO	KONTROLLER	DNR.	
10.03.16/	KZ	EDNR.	402
DRUKKEMÅTT		REV.	