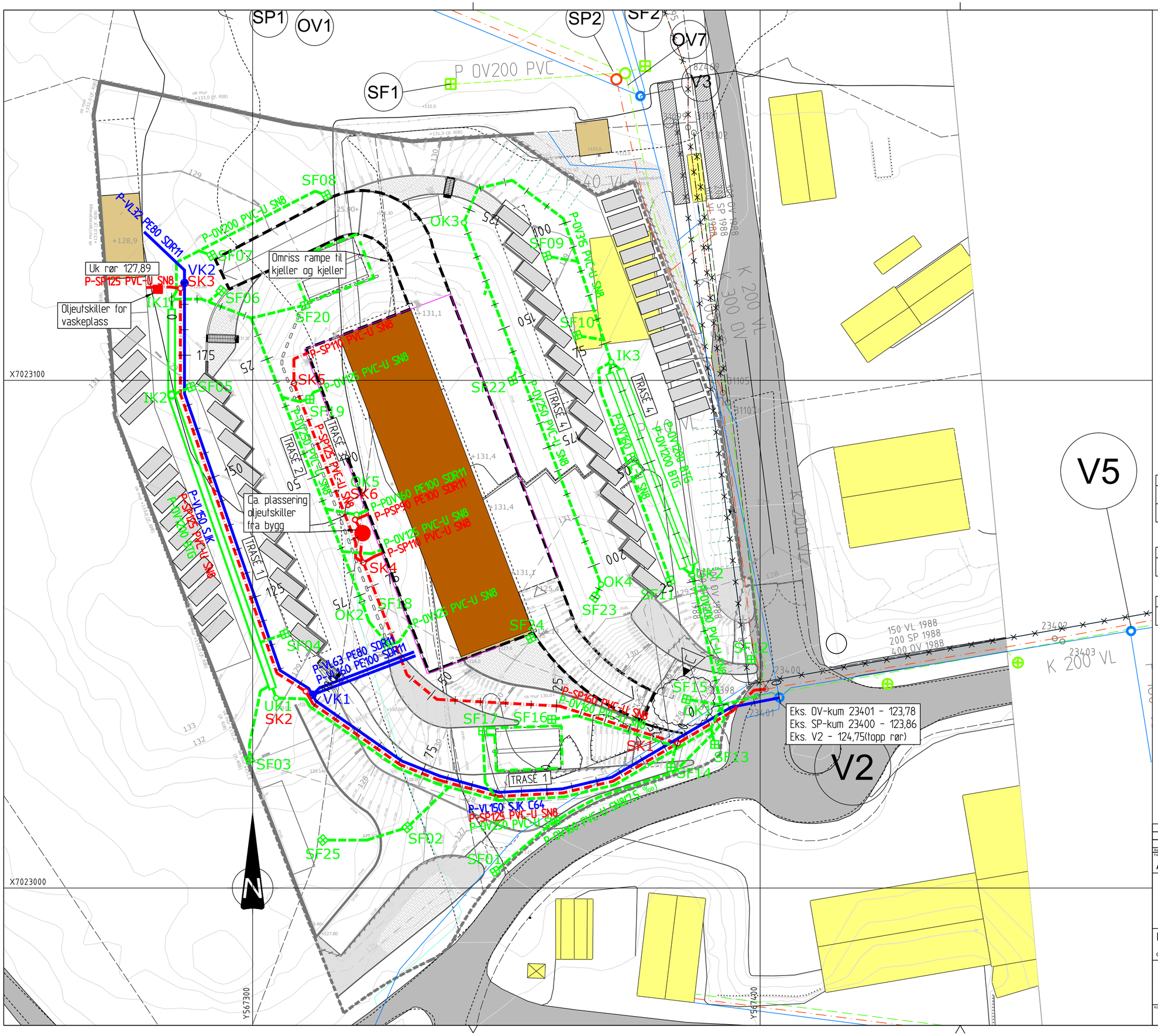

MERKNADER

□□HDUEHGHU□□I□UHMK□7UR□GKHLP NRP P □□H□V
-VA-Norm
6D□□□ UHJ□HP H□□
-Retningslinjer for graving i kommunale veger
Trondheim.

1□GYH□GLJ HS□□N□RSSJ UDYL□J RJ DYGHNNL□J IRLh
IDV□VDEHDJ J H□KH□RJ K□□GHSnHNMV□HUH□GH
HG□□□J HLV□INNHG□□J HURJ NDEHLP n□□I□UHM□U
RSSV□DU□DYJ U□I□HDUEHGHU

)RLDHHG□□J HURJ NDEHLP nH□K□□GHY□UGHU□J
J N□UHM(YH□□□HDYYINHDUSUREHP HUJ DD□□H□
K□□GHH□□IRU□□VD□□VNDYDUVDME□J J KHUH□V□DUHM□
slik at korrigerende tiltak kan iverksettes.

Vannledninger med leggedybde mindre enn 1,8 m
RNU□UVRHUHV

552□. 800(5

9D□□HG□□J HU□□N□V□N□8□YH□GU
3(EHDJ , □YH□GU VHP H□□P U□HO

3HUHEn□GP HGV□NHU□UhGIRUYD□□HG□□J L
HG□□J VU□I□, □□□UHNNHMYD□□N□P P HUNDP UHM□UO
kumvegg.

9D□□HG□□J HUG□N□V□□SHMHU□HYHUHMP HGVRU□
HDHUEHIDU H
9D□□HG□□J HU3(HYHUHMVRU□IDU HP HGEH
fargestripe.

Spillvannsledninger i PVC leveres i gjennomfarget
U□GEU□□IDU H
Overvannsledninger i PVC leveres i sort farge.
PVC-ledninger leveres med pakninger type
Power-lock

9HGDYYL□N□J Sn39□HG□□J HUEU□NHMD□J EH□G

6SUYD□□VN□P P HUHYHUHMEH□R□J □□SH
2S□UN□P P HGSD□V□EHDJ □HUH□□HU/HGU HD□SVNDO
Y UHSD□J J H□

2YHUYD□□VN□P P HUHYHUHMEH□R□J /HGU H
D□SVNDOY UHSD□J J H□

3526(□□5(75□. . 359,1□9□11/(□1,1□

Strekning	Merknader
23398(V2) - VK1	7U□NNSU□YL□J □□I□UHMP R□V□H□J □HMD□VHUYD□□N□P P HU Stikkledninger stenges. Vannledning fylles fra 23398
VK1 - VK2	7U□NNSU□YL□J □□I□UHMP R□V□H□J □HMD□VHUYD□□N□P P HU Stikkledninger stenges. Vannledning fylles fra VK1

3526(□□5(3/8□□. -5,1□9□11/(□1,1□

Strekning	Merknader
23398(V2) - VK2	3D□J J I□UHM□□I8□VS□D□J DYSD□J J I9.

PROSEDYRE KLORING AV VANNLEDNING

Strekning	Merknader
23398(V2) - VK2	. RU□J □□I□UHMP HDRP 9. 6□NNHG□□J HUDYV□H□J HV Uttapping av vann via spylesluse i VK2. Utspyles til overvannsnett.

TEGNFORKLARING

PLANLAGT ANLEGG:
- Vannledning
- Spillvannsledning
- Overvannsledning
- Drensledning
- Vannkum
- AF-/spillvannskum
- Overvannskum
- Sandfang
- Planlagte bygg

EKSISTERENDE ANLEGG:
- Vannledning
- Spillvannsledning
- Overvannsledning
- AF-ledning
- Eks. ledninger som skal fases ut

KOORDINATSYSTEM.
EUREF 89 - UTM SONE 32. VERT-DATUM. NN2000

Revisjon	Rettelse	Dato	Tegnet	Kontrollert	Godkjent
C	SF15 flyttet	05-05-2015	KEJ	KEJ	KEJ
B	Stikk fra garasjer endret	08-09-2014	KEJ	KEJ	KEJ
A	Arbeidstegning	27-06-2014	KEJ	KEJ	MJN

Fase
ARBEIDSTEGNING

RAMBØLL

SDP E□D RU H□6SH IR□0IG□1RU H
P.b. 9420 Sluppen - 7493 TRONDHEIM - Tel 73 84 10 00 - Fax 73 84 10 60

RENHOLDSVERKET AS

GJENVINNINGSSTASJON OG SORTERINGSANLEGG FOR FARLIG AVFALL

LEDNINGSANLEGG
OVERSIKTSTEGNING VA-PLAN

DATO: 05-03-2014
TEGN: KEJ
KONTR: MJN
Oppdragsnummer: 6130237
Dokumentansvarlig: EVH
Filnavn: H100 VA-plan og profil.dwg
Målestokk: 1:500(A2)

Kompleks	Bygg	Etasje	Fag	System	Type	/□SH□□P P HU	Prosjektfase	Revisjon	Status
E01			K	700	10	H001			C