



Att: Guro Gjenstad

Vår ref.
6/12309

Deres ref.

AURE, 21.05.2024

Søknad om mottak og gjenvinning av betong og asfalt

Viser til vedlagt søknader om tillatelse til mottak og mellomlagring av brukt asfalt og betong. Søknadene gjelder 2 lokasjoner, en i hver ende av kommunen.

Lokasjon 1 – Gangåsen, ligg nord i kommunene, ikke så langt fra Kjørsvikbugen / Tjeldbergodden. Her drifter vi ett masseuttak / pukkverk hvor vi produserer pukk og grus av sprengt fjell. Massene blir transportert ut med bil til bruk i tomte- og veibygging i hovedsak til det som var gamle Aure kommune. Har her en langsiktig avtale med grunneier og god tilgang på fjell, noe som gir en lang tidshorison på drifta. Her er det god plass til mottak av asfalt og betong som vi kan knuse og gjenvinne.

Lokasjon 2 – Fættan Industriområde ligger sør i kommunen, ikke så langt fra Tømmervåg fergekai. Tidligere eide vi hele området som i dag er planert og bebygd, men etter at vi solgte tomt 209/27 til Lumarine as, sitter vi igjen med tomt 209/31-32. I tillegg har vi en avtale om å kjøpe hele eller deler av resterende industriareal (209/9) av Aure kommune. I hovedsak er uttatt fjell brukt til utfylling av nytt industriområde, men noe er knust opp til pukk og grus og brukt til avretting av området. Ønsker også her mulighet til å ta imot asfalt og betong for knusing / materialgjenvinning.

Brødrene Bakk as er en selvstendig entreprenør som tar på seg all typer grave- og sprengingsjobber, både for private og offentlige utbyggere. For å være mest mulig fleksible har vi investert i mobile knuseverk som vi kan frakte med oss til anleggsplassene. Disse flyttes i dag mellom lokasjonene det her er snakk om, men kan like enkelt plasseres på en byggeplass av en viss størrelse.

Vi ser også at det er blitt mer aktuelt med gjenbruk av masser som betong og asfalt. Dette er produkter som lett lar seg gjenvinne og vil kunne erstatte materialer som ellers ville bli brukt.

Vi har laget 2 søknader med egne lokasjoner for gjenvinning av betong og asfalt, men i praksis vil det være mest hensiktsmessig om en slik tillatelse kan utformes på en slik måte at vi kan benytte oss av samme tillatelse på begge plassene, men at den også kan benyttes på anleggsplasser hvor det er aktuelt å knuse ned råvarene for direkte bruk på anleggsplassen.

Vi har estimert en mengde av asfalt og betong på hver plass. Ser ikke for oss at dette blir en stor produksjon som vil berøre naboer i noen særlig grad, men vil allikevel være et tiltak som vil gagne miljøet med at denne type produkt blir gjenvunnet, i staden for å bli dumpet eller gravd ned.

Med hilsen

Brødrene Bakk as



Ingmund Bakk

Mob.: +47 41639555

E-post: ingmund@brbakk.no



Søknad om tillatelse til:

- Mottak og mellomlagring av brukt asfalt
- Mottak og mellomlagring av brukt betong

Søknadsskjema for bedrifter som mottar brukt asfalt og/eller betongrester

Utfylt skjema skal sendes Statsforvalteren i Møre og Romsdal. Det vil som oftest være nødvendig å benytte vedlegg til skjemaet. Det framgår av skjemaet når opplysninger skal gis i vedlegg. Vedlegg skal også benyttes ved plassmangel i tabeller. Vedlegg skal nummereres i samsvar med punktene i skjemaet. Utfylt skjema kan enten sendes elektronisk til sfmrpost@statsforvalteren.no eller som vanlig post til Postboks 2520, 6404 Molde.

Skjema sist endret: 26.01.2021 - GUGJ

1 Opplysninger om søkerbedriften

1.1 Navn, adresse mv.:

Bedriftens navn	Brødrene Bakk as	Telefon sentralbord
Gateadresse	Kjelklia 31	71647990
Postadresse.....	6690	
Postnummer, -sted	Aure	Telefon kontaktperson
Kontaktperson	Ingmund Bakk	41639555

1.2 Kommunenavn

1.3 Bransjenr. (NACE-kode(r))

1.4 Foretaksnr. ...
Bedriftsnr. ...

1.5 Søknaden gjelder:

Nyetablering Endring av virksomhet/produksjon

1.6 Dato(er) for start av ny virksomhet eller produksjonsendring.....

1.7 Dato for eventuell foreliggende tillatelse (dersom søknad om endring)

1.8 Hovedaktiviteten ved anlegget er:
Dato for en eventuell tillatelse til denne aktiviteten

2 Lokalitet

2.1 Gårdsnr. ... Bruksnr. ...

2.2 Koordinater (Euref 89 UTM-soner 32):
 Nord (7 siffer): Øst (6 siffer): Kart over området der lagerområdet er merket av, må legges ved.

2.3 Avstand til nærmeste bolig..... Type bebyggelse....
 Type bolig

Liste med navn og adresse til de nærmeste naboene skal gis i vedlegg.

2.4 Er området regulert til industri? Ja Nei Annet
 Det aktuelle området må være regulert til formålet. Det kan ikke gis tillatelse i et område som f.eks. er regulert til LNF (landbruk, natur og friluft).

2.5 Resipient ved mulig avrenning til vann (navn på elv eller vann/sjøområde).....

3 Produksjonsforhold

3.1 Avfall som kommer inn til anlegget:

Type avfall (brukt asfalt eller brukt betong)	Menge (tonn) pr. år	
	I dag	Søkes om
Asfalt	0	1000
Betong	0	750

3.2 Avfallsfraksjoner som sendes ut fra anlegget:

Fraksjon (brukt asfalt eller brukt betong)	Menge pr. år (tonn)		Disponeringsmåte	Evt. nærmere spesifisering av avfallet
	I dag	Søkes om		
Asfalt	0	1000	Knusing / resirkulering	
Betong	0	750	Knusing / resirkulering	Armeringsjern

3.3 Medfører avfallshåndteringen/-disponeringen fare for forurensning/ulemper i omgivelsene (inkl. forsøpling)? Ja, beskrivelse vedlagt Nei

Er det gjennomført/planlagt tiltak for å begrense forurensningene/ulempene? Ja, beskrivelse vedlagt Nei

3.4 Forekommer klager på hvordan avfall sorteres eller lagres? Ja, beskrivelse vedlagt Nei

3.5 Er det planlagt å knuse brukt asfalt og/eller brukt betong på anlegget?

Ja, asfalt

Ja, betong

Nei

4 Underskrift

Sted:	<i>AVRE</i>	Dato:	<i>24/5-24</i>
Underskrift:	<i>[Handwritten Signature]</i>		

5 Vedlegg

Vedlegg nr.	Innhold
1	Kart som viser plassering
2	Kart med avstander til naboer
3	Registrering hos Direktoratet for mineralforvaltning
4	Naboliste

Vedleggene skal minst omfatte:

- Kart i ulike målestokker (gjerne 1:50000, 1:5000 og 1:1000) der område for lagring av asfalt og/eller betong er avmerket. På www.gislink.no kan man finne ulike kart. Der finnes også koordinater (øst er merket X, og nord er merket Y).
- Liste over naboer. Den skal inkludere naboenes postadresse.

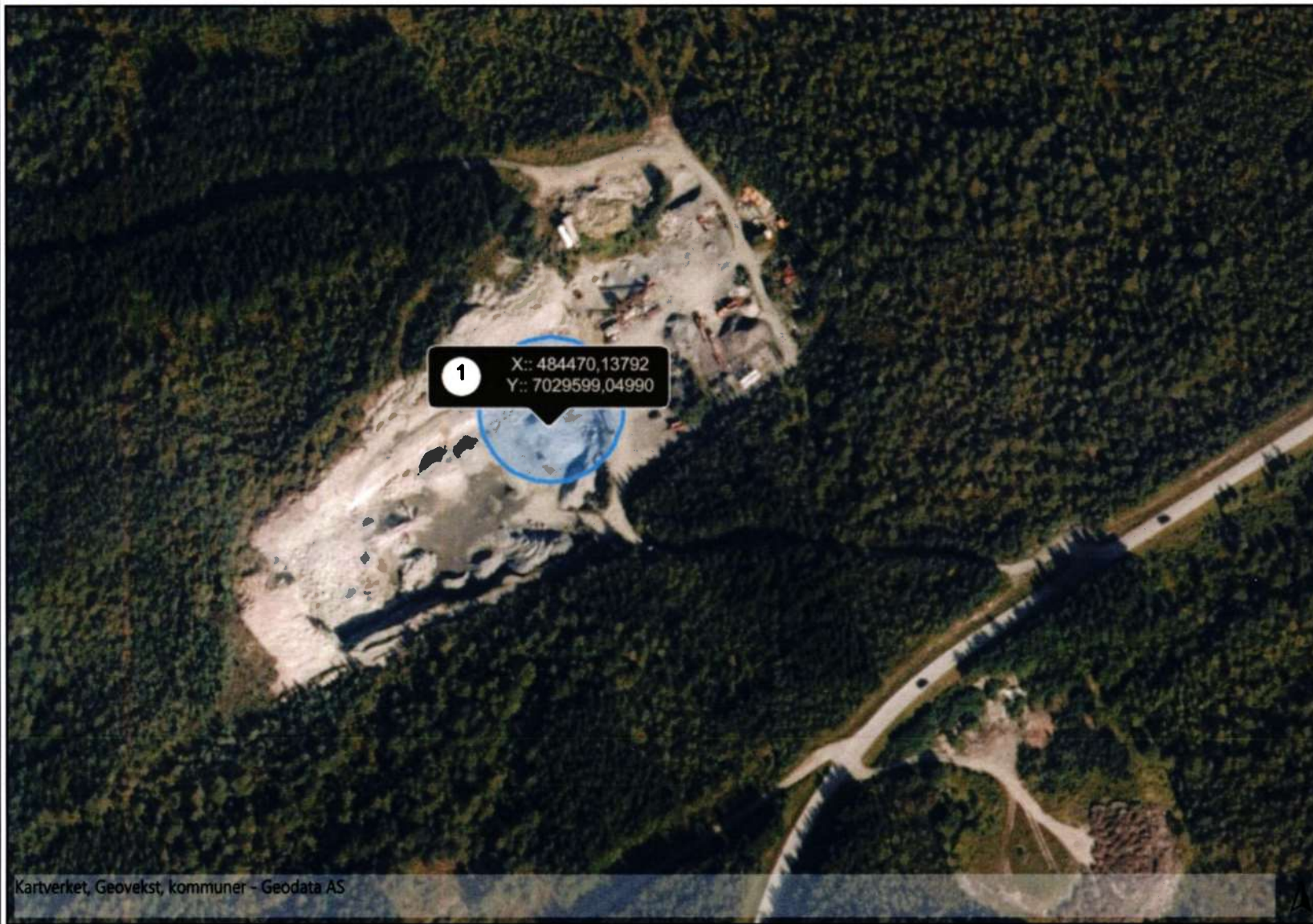

1 X:: 484470,13792
Y:: 7029599,04990

Kartverket, Geovekst, kommuner – Geodata AS

Tegnforklaring

Flybilder

Geocache

Notater

Vedlegg 1

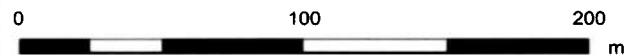

Dette er et brukergenerert statisk kart fra GisLink og skal kun brukes som referanse. Vi kan ikke garantere at kartdata er nøyaktige.

SKAL IKKE BRUKES TIL NAVIGASJON



Dromnes pukkverk

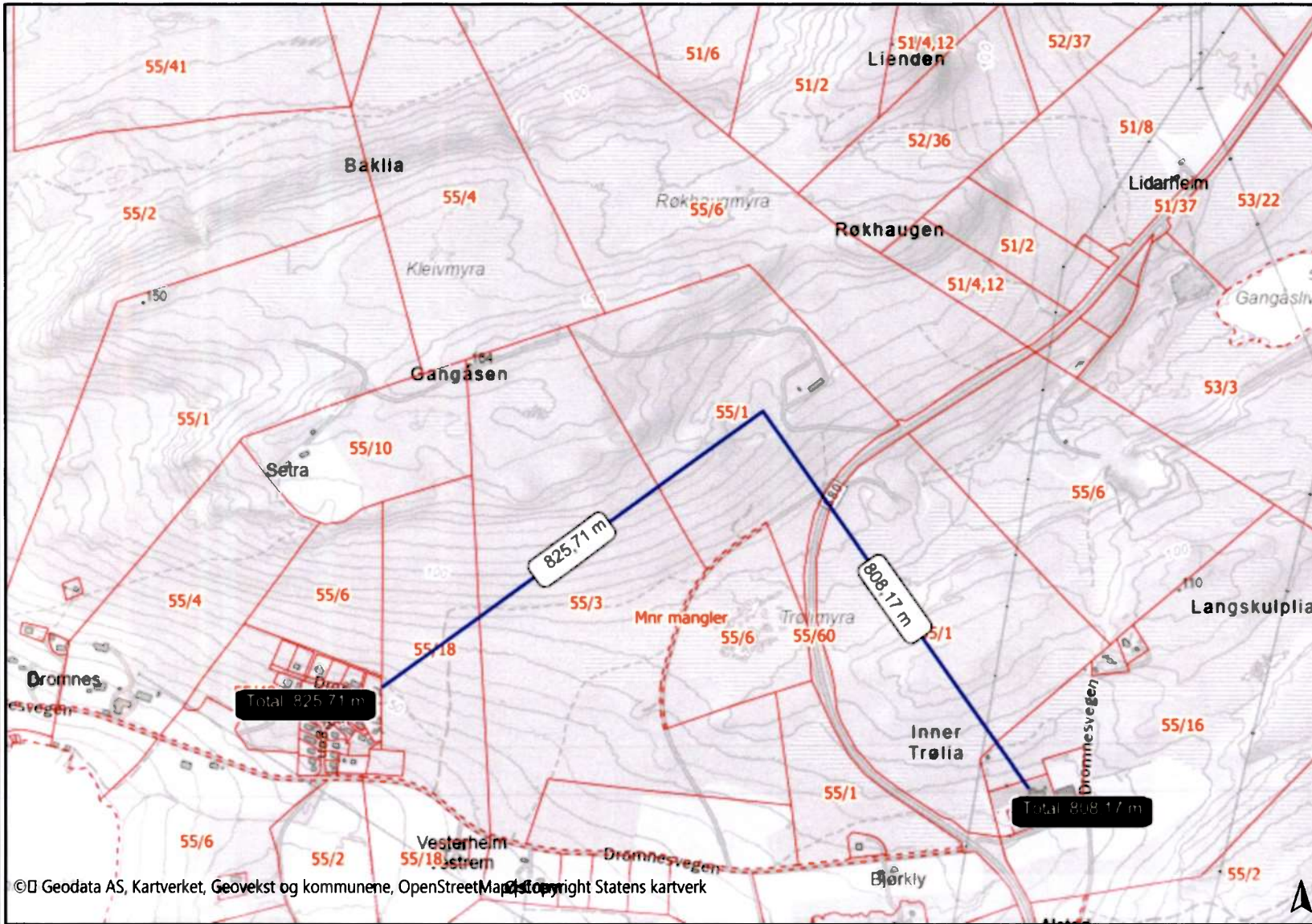

© Geodata AS, Kartverket, Geovekst og kommunene, OpenStreetMap og Copyright Statens kartverk

Tegnforklaring

- Gråtonekart
- Geocache

Notater
Vallegg 2

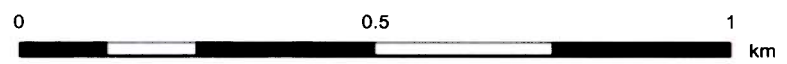

Dette er et brukergenerert statisk kart fra GisLink og skal kun brukes som referanse. Vi kan ikke garantere at kartdata er nøyaktige.

SKAL IKKE BRUKES TIL NAVIGASJON



(/drift/ui/)

Min side (/drift/ui/)

Haugnes Roy

[Hjem \(/drift/ui/\)](#) » Uttak

Gangåsen

Bakk Brødrene AS



Åpne i kart [📍 \(/kart/?east=185074&north=7045060&zoom=12&layers=uttaksregisterOpen\)](/kart/?east=185074&north=7045060&zoom=12&layers=uttaksregisterOpen)

Uttaksnummer

2329

Navn

Gangåsen

Kommune

Aure

Driftsstatus**Aktivitetsstatus**

Vedlegg 3

01 Drift

Vennligst ta kontakt med oss på [e-post \(mailto:post@dirmin.no\)](mailto:post@dirmin.no) ved feil i driftsstatus.

Konsesjonsområde

Konsesjonsstatus

Feil ved uthenting

Tiltakshaver

Navn

Brødrene Bakk AS

Organisasjonsnummer

948073579

Informasjon

[Bruk av informasjonskapsler \(/drift/ui/info/informasjonskapsler\)](/drift/ui/info/informasjonskapsler)

[Personvernerklæring \(https://dirmin.no/om-dmf/om-dmf/personvernerklaering\)](https://dirmin.no/om-dmf/om-dmf/personvernerklaering)

Kontakt

📍 Ladebekken 50, 7066 Trondheim

☎ 73 90 46 00

✉ [post@dirmin.no \(mailto:post@dirmin.no\)](mailto:post@dirmin.no)

Gnr	Bnr	Fnr	Eierrepr. navn	Eierrepr. adresse	Eierrepr. pc	Eierrepr. poststed	Adressenavn	Husnr
55	68	0	Johnsen Jan Frode Osen	Dromneslivegen 12	6699	Kjørsvikbugen	Dromneslivegen	12
55	50	0	Buhaug Arne	Dromneslivegen 13	6699	Kjørsvikbugen	Dromneslivegen	13
55	49	0	Kjørsvik Arild Bones	Dromneslivegen 18	6699	Kjørsvikbugen	Dromneslivegen	18
55	51	0	Hjelen Inge	Dromneslivegen 19	6699	Kjørsvikbugen	Dromneslivegen	19
55	63	0	Schliske Waldemar W	Dromneslivegen 2	6699	Kjørsvikbugen	Dromneslivegen	2
55	52	0	Solheim Marit	Dromneslivegen 23	6699	Kjørsvikbugen	Dromneslivegen	23
55	53	0	Hjelen Sindre	Dromneslivegen 25	6699	Kjørsvikbugen	Dromneslivegen	25
55	67	0	Torseth Jostein	Dromneslivegen 29	6699	Kjørsvikbugen	Dromneslivegen	29
55	80	0	Torseth Jostein	Dromneslivegen 29	6699	Kjørsvikbugen	Dromneslivegen	31
55	69	0	Borek Arkadiusz Rafal	Dromneslivegen 3	6699	Kjørsvikbugen	Dromneslivegen	3
55	70	0	Ulvund Thomas Innerdal	Dromneslivegen 4	6699	Kjørsvikbugen	Dromneslivegen	4
55	66	0	Dromnes Oddbjørn	Dromneslivegen 5	6699	Kjørsvikbugen	Dromneslivegen	5
55	45	0	Oldervik Knut Anders	Dromneslivegen 6	6699	Kjørsvikbugen	Dromneslivegen	6
55	62	0	Ledal Jorunn Kristin	Dromneslivegen 8	6699	Kjørsvikbugen	Dromneslivegen	8



Søknad om tillatelse til:

- Mottak og mellomlagring av brukt asfalt
- Mottak og mellomlagring av brukt betong

Søknadsskjema for bedrifter som mottar brukt asfalt og/eller betongrester

Utfylt skjema skal sendes Statsforvalteren i Møre og Romsdal. Det vil som oftest være nødvendig å benytte vedlegg til skjemaet. Det framgår av skjemaet når opplysninger skal gis i vedlegg. Vedlegg skal også benyttes ved plassmangel i tabeller. Vedlegg skal nummereres i samsvar med punktene i skjemaet. Utfylt skjema kan enten sendes elektronisk til sfmrpost@statsforvalteren.no eller som vanlig post til Postboks 2520, 6404 Molde.

Skjema sist endret: 28.01.2021 GUGI

1 Opplysninger om søkerbedriften

1.1 Navn, adresse mv.:

Bedriftens navn	Brødrene Bakk as	Telefon sentralbord
Gateadresse	Kjelklia 31	71647990
Postadresse.....	6690	Telefon kontaktperson
Postnummer, -sted	Aure	41639555
Kontaktperson	Ingmund Bakk	

1.2 Kommunenummer

1.3 Bransjenr. (NACE-kode(r))

1.4 Foretaksnr. ...
Bedriftsnr. ...

1.5 Søknaden gjelder:

Nyetablering Endring av virksomhet/produksjon

1.6 Dato(er) for start av ny virksomhet eller produksjonsendring.....

1.7 Dato for eventuell foreliggende tillatelse (dersom søknad om endring)

1.8 Hovedaktiviteten ved anlegget er:
Dato for en eventuell tillatelse til denne aktiviteten

2 Lokalitet

2.1 Gårdsnr. ... Bruksnr. ...

2.2 Koordinater (Euref 89 UTM-sone 32):
 Nord (7 siffer): Øst (6 siffer): Kart over området der lagerområdet er merket av, må legges ved.

2.3 Avstand til nærmeste bebyggelse Type bebyggelse...
 Avstand til nærmeste bolig..... Type bolig

Liste med navn og adresse til de nærmeste naboene skal gis i vedlegg.

2.4 Er området regulert til industri? Ja Nei Annet
 Det aktuelle området må være regulert til formålet. Det kan ikke gis tillatelse i et område som f.eks. er regulert til LNF (landbruk, natur og friluft).

2.5 Resipient ved mulig avrenning til vann (navn på elv eller vann/sjøområde).....

3 Produksjonsforhold

3.1 Avfall som kommer inn til anlegget:

Type avfall (brukt asfalt eller brukt betong)	Menge (tonn) pr. år	
	I dag	Søkes om
Asfalt	0	750
Betong	0	500

3.2 Avfallsfraksjoner som sendes ut fra anlegget:

Fraksjon (brukt asfalt eller brukt betong)	Menge pr. år (tonn)		Disponeringsmåte	Evt. nærmere spesifisering av avfallet
	I dag	Søkes om		
Asfalt	0	750	Knusing / resirkulering	
Betong	0	500	Knusing / resirkulering	Armeringsjern

3.3 Medfører avfallshåndteringen/-disponeringen fare for forurensning/ulemper i omgivelsene (inkl. forsøpling)? Ja, beskrivelse vedlagt Nei

Er det gjennomført/planlagt tiltak for å begrense forurensningene/ulempene? Ja, beskrivelse vedlagt Nei

3.4 Forekommer klager på hvordan avfall sorteres eller lagres? Ja, beskrivelse vedlagt Nei

3.5 Er det planlagt å knuse brukt asfalt og/eller brukt betong på anlegget?

Ja, asfalt

Ja, betong

Nei

4 Underskrift

Sted:	<i>AVRE</i>	Dato:	<i>24/5 -24</i>
Underskrift:	<i>Ingunnund Bakk</i>		

5 Vedlegg

Vedlegg nr.	Innhold
1	Kart som viser plassering
2	Kart med avstander til naboer
3	Nabolister

Vedleggene skal minst omfatte:

- Kart i ulike målestokker (gjerne 1:50000, 1:5000 og 1:1000) der område for lagring av asfalt og/eller betong er avmerket. På www.gislink.no kan man finne ulike kart. Der finnes også koordinater (øst er merket X, og nord er merket Y).
- Liste over naboer. Den skal inkludere naboenes postadresse.

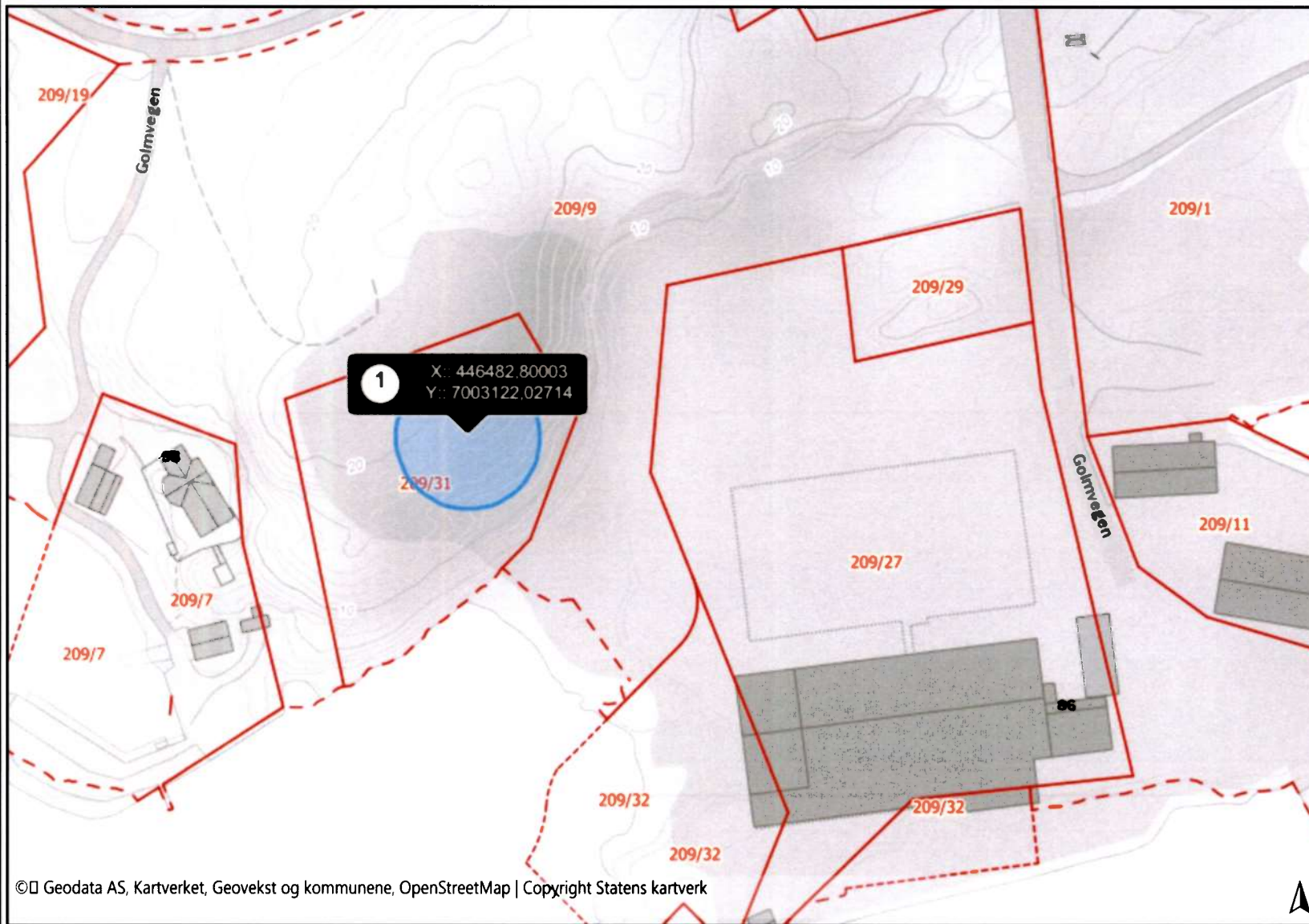

© Geodata AS, Kartverket, Geovekst og kommunene, OpenStreetMap | Copyright Statens kartverk



Tegnforklaring

Gråtonekart

Geocache

Notater

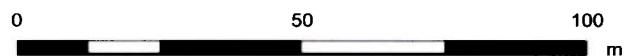

Dette er et brukergenerert statisk kart fra GisLink og skal kun brukes som referanse. Vi kan ikke garantere at kartdata er nøyaktige.

SKAL IKKE BRUKES TIL NAVIGASJON

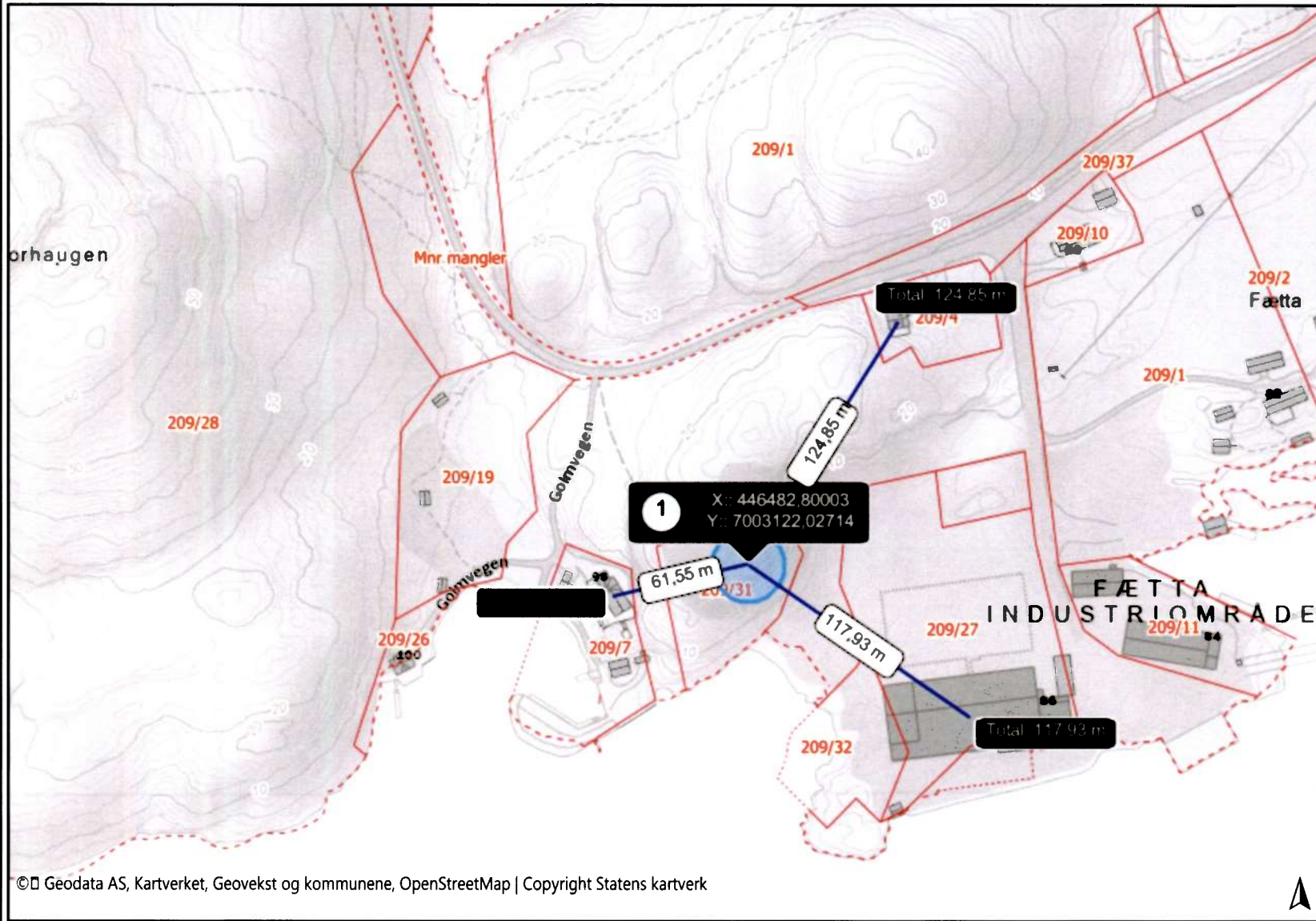

© Geodata AS, Kartverket, Geovekst og kommunene, OpenStreetMap | Copyright Statens kartverk

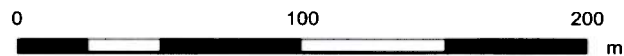

Dette er et brukergenerert statisk kart fra GisLink og skal kun brukes som referanse. Vi kan ikke garantere at kartdata er nøyaktige.

SKAL IKKE BRUKES TIL NAVIGASJON

Tegnforklaring

- Gråtonekart
- Geocache

Notater