



Statsforvalteren i Møre og Romsdal

Pb2520

6404 MOLDE

Epost: sfmrpost@statsforvalteren.no

Gjermundnes 19.05.2024

Søknad om mellomlagring av brukt asfalt

I forbindelse med vår drift på Gjermundnes, søker vi herved om løyve til å ta imot, lagre, gjenbruke asfalt som knust asfalt. Vi ser på dette som et miljøtiltak der våre kunder som handler masse (pukk, grus og singel) kan levere asfalt som vi mellomlagrer, knuser og selger i markedet som knust masse enten til gjenbruk i ny asfalt eller som masser til ubunden bruk. Hovedaktiviteten i vårt steinbrudd er uttak av Naturmurstein og knusing av masser. Flere entreprenører får med dette utnytte transport begge veier inn og ut fra anlegget, i stedet for å kjøre dette langveis eller deponere det på ulovlig vis der det ikke skal deponeres. I forbindelse med økt aktivitet innen samferdsel antar vi at behovet vil være tilstede de neste årene.

Omsøkt formål anses som begrenset oppad til 10 000 tonn pr år. Lagring og knuseproduksjon vil skje på et begrenset og dedikert område i bruddet. Det er ikke fare for avrenning og omrøring til andre varer og steinmateriale.

Rolf Anders Håberg

Daglig leder

Gjermundnes Naturmurstein

Mobil 90719030



Gjermundnes Naturmurstein AS

Mobil: 404 26000

E post: gjermundnes@naturmurstein.as



Søknad om tillatelse til:

- Mottak og mellomlagring av brukt asfalt**
- Mottak og mellomlagring av brukt betong**

Søknadsskjema for bedrifter som mottar brukt asfalt og/eller betongrester

Utfylt skjema skal sendes Statsforvalteren i Møre og Romsdal. Det vil som oftest være nødvendig å benytte vedlegg til skjemaet. Det framgår av skjemaet når opplysninger skal gis i vedlegg. Vedlegg skal også benyttes ved plassmangel i tabeller. Vedlegg skal nummereres i samsvar med punktene i skjemaet. Utfylt skjema kan enten sendes elektronisk til sfmrpost@statsforvalteren.no eller som vanlig post til Postboks 2520, 6404 Molde.

Skjema sist endret: 26.01.2021 - GUGJ

1 Opplysninger om søkerbedriften

1.1 Navn, adresse mv.:

Bedriftens navn	Gjermundnes Naturmurstein AS	Telefon sentralbord
Gateadresse		70279300
Postadresse	Gjermundnesveien	
Postnummer, -sted	6391 VIKEBUKT	Telefon kontaktperson
Kontaktperson	Rolf Anders Håberg	90719030

1.2 Kommunenavn

1.3 Bransjenr. (NACE-kode(r))

1.4 Foretaksnr. ...

Bedriftsnr. ...

1.5 Søknaden gjelder:

Nyetablering Endring av virksomhet/produksjon

1.6 Dato(er) for start av ny virksomhet eller produksjonsendring

1.7 Dato for eventuell foreliggende tillatelse (dersom søknad om endring)

1.8 Hovedaktiviteten ved anlegget er:
Dato for en eventuell tillatelse til denne aktiviteten

2 Lokaltet

2.1 Gårdsnr. ... Bruksnr. ...

2.2 Koordinater (Euref 89 UTM-sone 32):

Nord (7 siffer): 67,62098	Øst (6 siffer): 7,18890
------------------------------	----------------------------

Kart over området der lagerområdet er merket av, må legges ved.

2.3 Avstand til nærmeste bebyggelse Type bebyggelse...
 Avstand til nærmeste bolig Type bolig

Liste med navn og adresse til de nærmeste naboene skal gis i vedlegg.

2.4 Er området regulert til industri? Ja Nei Annet
 Det aktuelle området må være regulert til formålet. Det kan ikke gis tillatelse i et område som f.eks. er regulert til LNF (landbruk, natur og friluft).

2.5 Resipient ved mulig avrenning til vann (navn på elv eller vann/sjøområde).....

3 Produksjonsforhold

3.1 Avfall som kommer inn til anlegget:

Type avfall (brukt asfalt eller brukt betong)	Menge (tonn) pr. år	
	I dag	Søkes om
Asfaltrester	0	10 000

3.2 Avfallsfraksjoner som sendes ut fra anlegget:

Fraksjon (brukt asfalt eller brukt betong)	Menge pr. år (tonn)		Disponeringsmåte	Evt. nærmere spesifisering av avfallet
	I dag	Søkes om		
Asfaltfraksjoner	0	10 000	Grus	0-16 mm /0-32 mm/0-22mm

3.3 Medfører avfallshåndteringen/-disponeringen fare for forurensning/ulempere i omgivelsene (inkl. forsøpling)? Ja, beskrivelse vedlagt Nei

Er det gjennomført/planlagt tiltak for å begrense forurensningene/ulempene? Ja, beskrivelse vedlagt Nei

3.4 Forekommer klager på hvordan avfall sorteres eller lagres? Ja, beskrivelse vedlagt Nei

3.5 Er det planlagt å knuse brukt asfalt og/eller brukt betong på anlegget? Ja, asfalt Ja, betong Nei

4 Underskrift

Sted: Stordal	Dato: 19.05.2024
	
Underskrift: Rolf Anders Håberg	

5 Vedlegg

Vedlegg nr.	Innhold
1	Kart over område
2	Liste over naboer
3	Formål med søknaden

Vedleggene skal minst omfatte:

- Kart i ulike målestokker (gjerne 1:50000, 1:5000 og 1:1000) der område for lagring av asfalt og/eller betong er avmerket. På www.gislink.no kan man finne ulike kart. Der finnes også koordinater (øst er merket X, og nord er merket Y).
- Liste over naboer. Den skal inkludere naboenes postadresse.

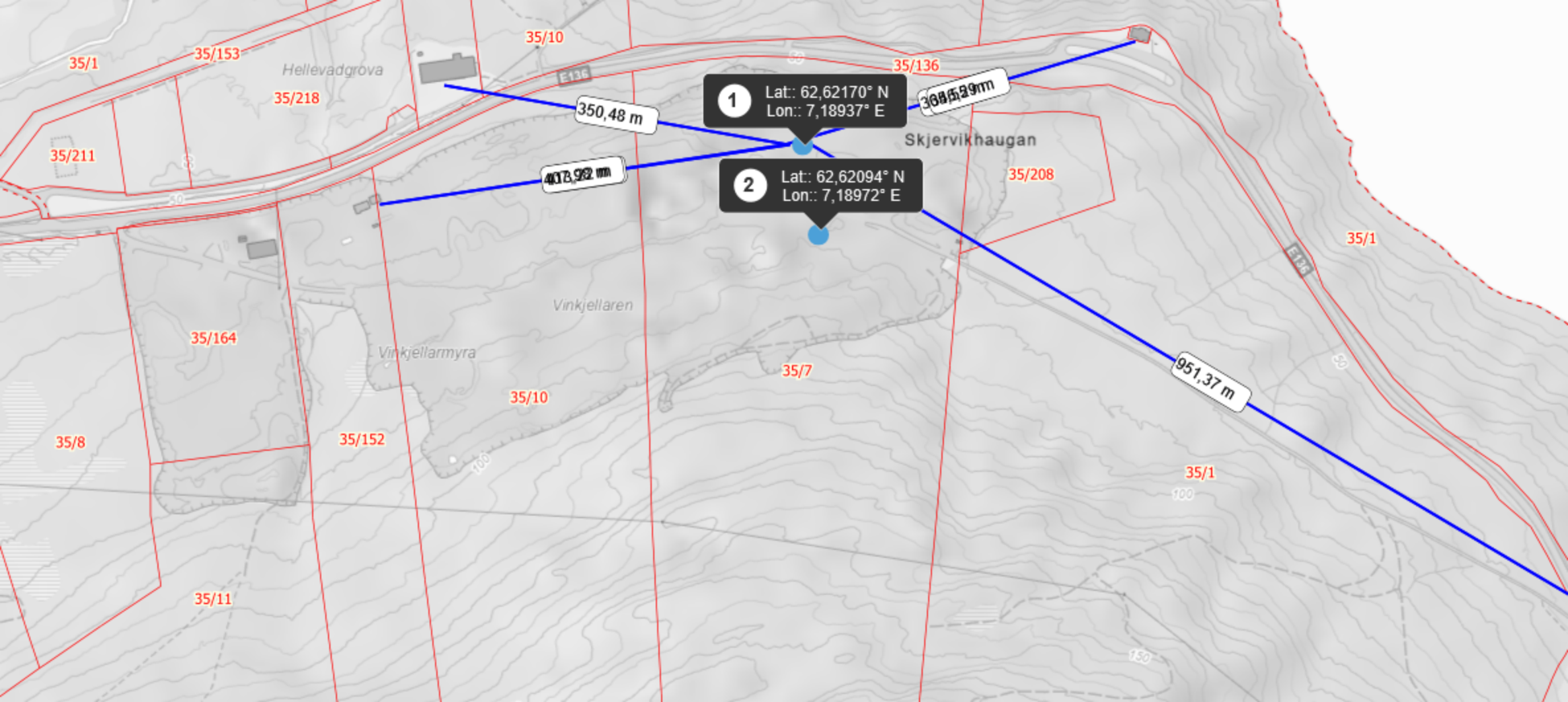

Naboer

E Christensen AS	Gjermudnnesveien 261	6392 Vikebukta	71189050
Natursteinspartner AS	Vadset Industriområde 10	6264 Tennfjord	47370080

Øvrige naboer inngår i arealet hvor vi driver steinbrudd.