

# Hvordan søke RMP - elektronisk

Søknad om regionalt miljøtilskudd

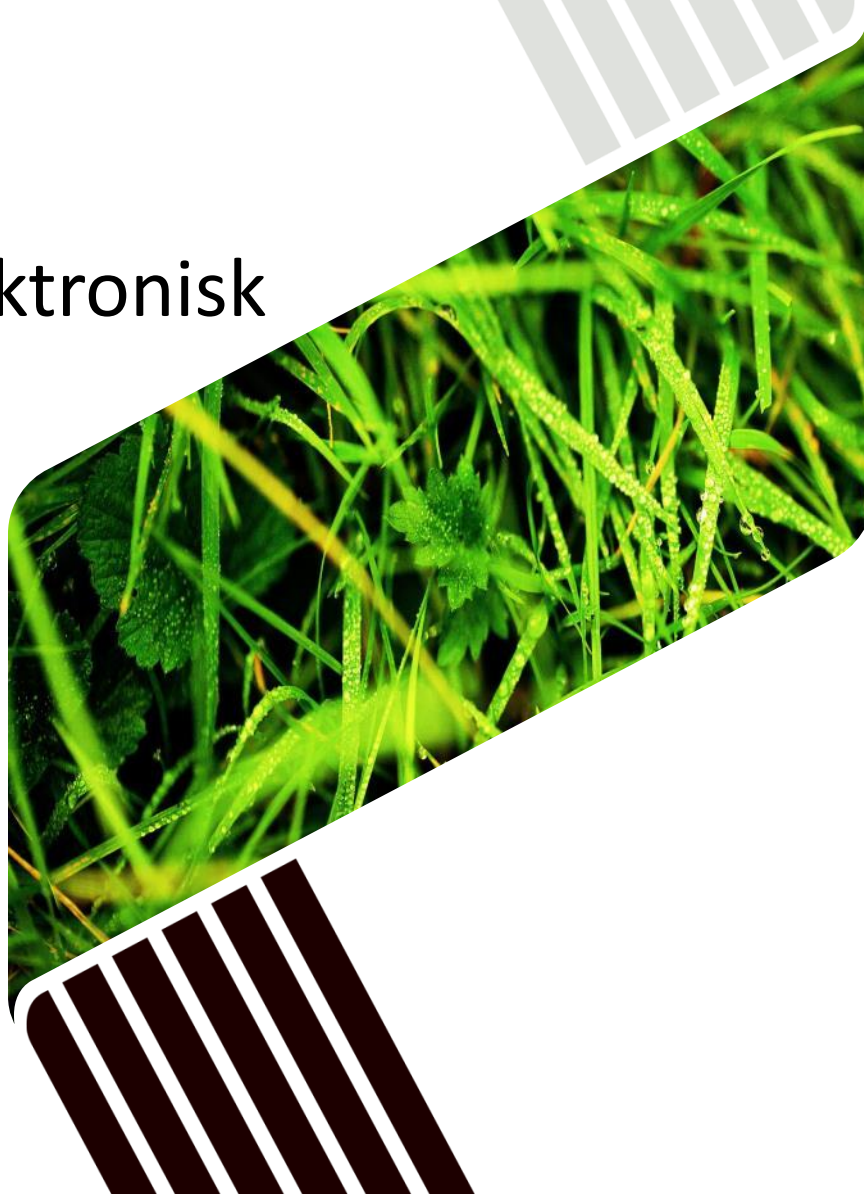

## FØR DU SØKER

- Husk å ordne tilgang til Altinn i god tid før søknadsfristen.
- Før du søker er det viktig at du setter deg inn i vilkår for tilskuddene.
- Informasjon om tilskuddsordningen og vilkårene for tilskudd i hvert enkelt fylke finner du i de regionale forskriftene, og i eget veiledningsskriv fra Statsforvalteren (lenker på neste side).
- Ta kontakt med landbruksforvaltningen i kommune hvis du trenger hjelp.
- Søknadsfristen er 15. oktober i alle fylker i 2024.
- Leverer du søknaden etter fristen, vil tilskuddet bli redusert med 1 000 kroner for hver dag etter fristens utløp. Du kan senest levere 14 virkedager etter søknadsfristen.
- Du kan gjøre endringer i en innsendt søknad fram til 29. oktober.

# Regelverk

Her finner du lenker de fylkesvise veiledningskrivene

[Agder](#)

[Møre og Romsdal](#)

[Troms og Finnmark](#)

[Vestland](#)

[Innlandet](#)

[Oslo og Viken](#)

[Trøndelag](#)

[Nordland](#)

[Rogaland](#)

[Vestfold og Telemark](#)

Forskriftene finner du på [lovdata.no](http://lovdata.no)

# EKSEMPEL PÅ ET VEILEDNINGSSKRIV FRA STATSFORVALTEREN

Statsforvalteren i  
Østfold, Buskerud,  
Oslo og Akershus

Norsk (bokmål) ▾  
Søk Søk

Østfold, Buskerud, Oslo og Akershus > Landbruk og mat > Jordbruk > Miljøtiltak  
> Regionalt miljøtilskudd

## Regionalt miljøtilskudd

Geiter på beite i Leveld i Ål og humle på rødknapp. Foto: Statsforvalteren i Oslo og Viken. Meitemark i jord. Foto: Norsk landbruksrådgiving Foto: Statsforvalteren i Oslo og Viken / Norsk landbruksrådgiving.

Regionale miljøtilskudd (RMP-tilskudd) skal stimulere bøndene til å gjøre tiltak for å begrense forurensning og fremme kulturlandskapsverdier.

Statsforvalteren i  
Troms og Finnmark

Norsk (bokmål) ▾  
Søk Søk

Troms og Finnmark > Landbruk og reindrift > Regionale miljøtilskudd til jordbruket

## Regionale miljøtilskudd til jordbruket

Grasslått. Foto: Arne Johanson

Oppdatert 13.06.2024

Regionale miljøtilskudd er en samlebetegnelse på en rekke tilskuddsordninger. De skal bidra til å ivareta kulturlandskap, biologisk mangfold, kulturmiljøer og kulturminner i jordbrukslandskapet i jordbruket.

# FINN SØKNADSSKJEMA

1. På nettsiden til Landbruksdirektoratet, <https://www.landbruksdirektoratet.no/nb/jordbruk/ordninger-for-jordbruk/regionalt-miljotilskudd-rmb>, finner du lenke til søknadsskjemaet.
2. Du må logge deg inn i Altinn, for eksempel med Min ID eller BankID.

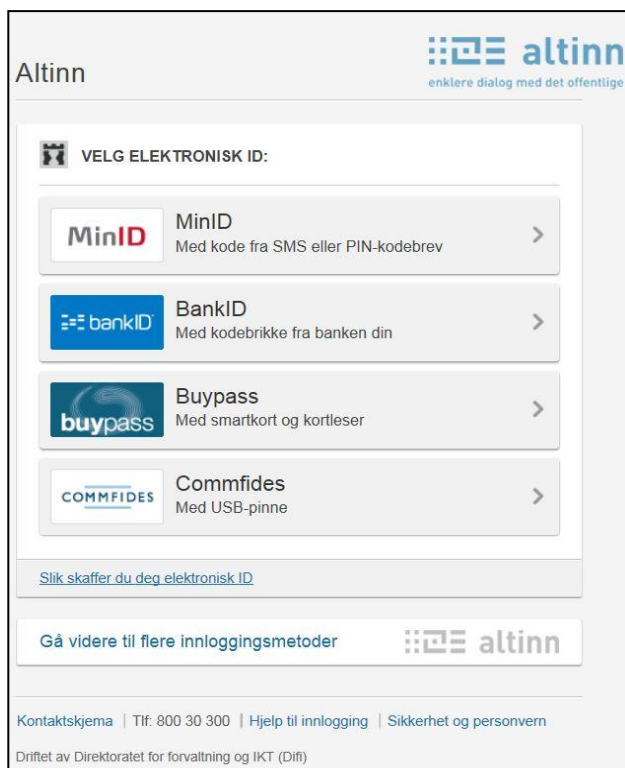

3. Du må velge å representere landbruksforetaket ditt for å få åpnet søknadsskjemaet:

- Her skal du bruke organisasjonsnummeret til foretaket og ikke til en underenhet.

NB: Du vil ikke kunne logge inn i søknadsskjema for regionalt miljøtilskudd for et foretak dersom du er innlogget med en annen bruker i samme nettleser. Du må da enten logge ut, bruke en annen nettleser eller vente 30 minutter.

# HOVEDSIDE

## Regionalt miljøtilskudd

Du representerer foretaket

Hvis du har tiltak i flere fylker, må du opprette en søknad per fylke.

Opplysningene du legger inn blir automatisk lagret når du går til neste eller forrige side i skjemaet. Du kan forlate skjemaet underveis og fortsette utfyllingen senere.

Leverer du søknaden etter fristen, vil tilskuddet bli redusert med 1 000 kroner for hver dag etter fristens utløp. Du kan senest levere 14 dager etter søknadsfristen.

**Søk regionalt miljøtilskudd**

Søknadsregistrering åpnet 15.09.2024

Dispensasjoner

Du har ingen dispensasjoner

---

Registrerte søknader

Fylke	Saksbehandlende kommune	Status	Søknadsfrist	Innsendt dato
-------	-------------------------	--------	--------------	---------------

Slik ser hovedsiden til søknadsskjemaet ut.

På hovedsiden finner du oversikt over søknader registrert på foretaket ditt i nåværende søknadsomgang, samt oversikt over eventuelle dispensasjoner.

Trykk på «Søk regionalt miljøtilskudd» for å opprette ny søknad.

# VELG FYLKE

## Søknad om regionalt miljøtilskot

Du representerer foretaket

Om du gjer miljøtiltak i fleire fylke må du fylle ut eigen søknad for kvart fylke. Etter at du har oppretta søknaden kan du ikkje endre fylke. Kun fylke som er opne for registrering verte viste i lista. Om du allereie har oppretta ein søknad i fylket, trykkjer du avbryt og fortset på søknaden du har starta på tidlegare. Etter at du har trykt "Opprett søknad", kan du ikkje endre fylke for denne søknaden.

Vel fylke

Fylke

På denne siden velger du fylket du utfører miljøtiltak i. Dette er forhåndsutfyllt med fylket der driftssenteret ditt er registrert. Det er viktig at riktig fylke er valgt før du går videre.

Om du utfører tiltak i flere fylker sender du inn en søknad for hvert fylke. Merk at det bare kan sendes én søknad per statsforvalterembete. Dette gjelder de fylkene som ble splittet fra 1.1.2024. Så om du har utført tiltak i f.eks. både Vestfold og Telemark, legges dette inn i en og samme søknad. Har du utført tiltak i f.eks. Telemark og Agder, leverer du to søknader.

Når du har valgt fylke trykker du på «Opprett søknad».

# GRUNNOPPLYSNINGER

Du har kommet til siden med grunnopplysninger om foretaket ditt. Dersom grunnopplysningene er feil, må dette endres i Enhetsregisteret.

Du må fylle ut **mobilnummer** og **e-postadresse** for å få sendt inn søknaden.

**Kontonummeret** hentes fra Landbruksdirektoratets kontonummerregister. Dette kan endres i skjemaet «Registrering av kontonummer for utbetaling av tilskudd og erstatning fra Landbruksdirektoratet», LDIR-056, frem til 21. februar 2025.

Saksbehandlende kommune er forhåndsutfylt med kommunen der driftssenteret til foretaket ditt er registrert.

Søknad om regionalt miljøtilskudd for Sogn og Fjordane - 2019  
← Tilbake til hovedsiden

Grunnopplysninger

Miljøtiltak i kart

Andre miljøtiltak

Egenerklæringer

Vedlegg

Melding til saksbehandler

Innsending

Grunnopplysninger

Oppdager du feil i opplysningene om foretaket ditt, må du endre disse i Enhetsregisteret.

Om foretaket

Organisasjonsnummer	Adresse

Innehavers navn

Kontaktinformasjon

Kontaktopplysningene brukes til å varsle deg om frister og informere deg om vedtaket på søknaden din.

Mobil

40000000

E-post

epost@epost.no

Kontonummer

Tilskuddet blir utbetalt til følgende kontonummer: 3705 05 49845  
Dersom kontonummeret er feil, må det endres fra Altinn.  
[Klikk her for å legge til eller endre kontonummeret](#)

Saksbehandlende kommune

Saksbehandlende kommune er låst til kommunen der driftssenteret ditt ligger.

Kommune

Jølster

Trykk på neste for å gå videre

Neste

Du kan navigere fram og tilbake mellom stegene du skal gjennom.

# MILJØTILTAK I KART

Søknad om regionalt miljøtilskudd for Sogn og Fjordane - 2019

← Tilbake til hovedsiden

Grunnopplysninger

Miljøtiltak i kart

Andre miljøtiltak

Egenerklæringer

Vedlegg

Melding til saksbehandler

Innsending

### Miljøtiltak i kart

Åpne kartet og tegn miljøtiltakene du utfører. Tiltakene lagres i kartet etter hvert som du tegner dem. Hent de tegnede tiltakene til søknaden når du er ferdig. Tiltakene vises da i listen under, og du kan kontrollere at verdiene stemmer.

[Tegn i kart](#) [Hent tegnede tiltak](#)

#### Tiltak i søknaden

*i* Du har ingen registrerte tiltak fra kart i søknaden ennå. Tegn tiltakene, og trykk deretter på «Hent tegnede tiltak».

[Forrige](#) [Lagre](#) [Neste](#)

1. Først må du inn i kartet for å legge inn eiendommer og tegne tiltak.

2. Så må du hente opp eiendommene og karttegingene til søknaden. Du må hente inn på nytt dersom du gjør endringer i kartet.

# 1. TEGN I KART – FØRST LEGGE INN EIENDOMMER

Trykk på «tegn i kart». Kartet åpnes i et nytt vindu.

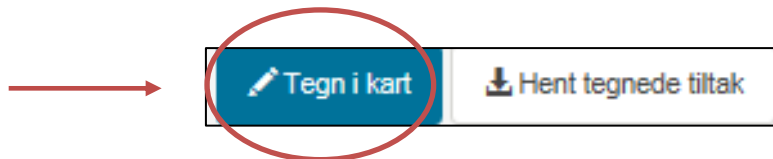

## Importfunksjonen

Det er mulig å importere tiltak fra tidligere år, men husk å sjekke søknaden din nøye, særlig dersom du importerer fra 2022 eller tidligere, siden enkelte av tiltakene ble endret fra 2023.

Når du kommer inn i kartet får du opp boksen der du kan legge til eiendommer.

Dette er eiendommene du skal tegne tiltak på. Du må legge inn minst én eiendom for å komme inn i kartet.

**Legg til eiendom**

Før du fortsetter må du legge til minst en eiendom du utfører miljøtiltak på.

Velg kommune  Gårdsnummer  Bruksnummer  0

NB! Dersom du har tiltak på eiendommer i andre fylker, må du sende inn en separat søknad for hvert fylke (gjelder ikke fylker som fortsatt er del av samme embete, altså Troms og Finnmark, Vestfold og Telemark, og Østfold, Buskerud, Oslo og Akershus.).

# 1. TEGN I KART – TEGNE INN TILTAKENE

- Når du har lagt inn minst en eiendom, kommer du inn i selve kartet.
- De fleste tiltak skal tegnes inn i kart.

Obs: alle eksemplene vi viser her i veilederen er fiktive og er ikke hentet fra reelle søknader.

Kart i RMP

Registrerte RMP - tiltak

- Tiltak
- Tiltak for saksbehandling

Bakgrunnskart

- Gråtoner
- Farger
- Raster
- Flybilde

Andre kartlag

- Vis mer
- AR5 – fryst RMP
- AR5 – dynamisk
- Kulturminner – Fredete
- Kulturminner – Alle
- Erosjonsrisiko – flateerosjon
- Avrenning, prioriterte områder
- Tåskuddskart – Ingen jordarbeiding om høsten
- Drågerosjon
- Helling
- Naturtyper – slåttemark
- Naturtyper – slåttemyr
- Naturtyper – kystfugthei
- Naturtyper – skjøtselsavhengige
- Verdifulle kulturlandskap

Logget inn i Allinn

Registrer tiltak for eiendom 3905-51/1/0

Velg tiltak ...

Tegn i kart eller Velg område

Hjelp

Slik gjør du ... Tegnforklaring

Kartløsningen er laget for å kunne registrere tiltak direkte i kartet, disse tegnes inn for hver enkelt eiendom.

Klikk på lenkene i teksten under for instruksjonsvideoer. Se flere videoer og ofte stilte spørsmål på våre hjemmesider.

1. Hvis du har flere eiendommer, [velg eiendom i nedtrekksmenyen](#) for eiendommer.
2. [Velg tiltak](#) i nedtrekksmenyen for tiltak.
3. Trykk på knappen «Tegn i kart» for å tegne et tiltak eller «Velg område» for å velge et helt areal (teig). [Tegn tiltaket ved å klikke i kartet for hvert punkt i arealst.](#) Dobbelklikk for å avslutte tegningen.
4. Velg eventuelt tiltaksklasse før du lagrer tiltaket. En egen boks vises i vinduet dersom du må velge dette.
5. Det tegnede området lagres automatisk og klippes/avgrenses mot eiendomsgrenser og andre begrensninger som er satt. Andre begrensninger kan være at man ikke kan tegne på skogsarealer.
6. Alle tiltakene du har tegnet inn vises i listen nederst i vinduet. [Hvis du vil endre på det du har tegnet](#) trykk på «Endre», og sett markøren i ytterkant av tiltaket. Når markøren blir blå, kan du klikke og dra linjene til ønsket posisjon.
7. Når du har tegnet inn alle tiltakene dine, trykk på «Tilbake til skjema» og du blir sendt tilbake til skjema. Husk å trykke på «Hent tegnede tiltak» i skjemaet. Du kan komme tilbake og gjøre endringer i kartet senere.

Registrerte tiltak

Tiltaksklasse	Mengde	Fjern alle
-3905-51/1/0 <a href="#">Velg</a>		
Ingen tiltak registrert for denne eiendommen		

Målestokk = 1 : 26 748; UTM 32: 574066, 6574858

# 1. Tegn i kart – en kort innføring

Tegn inn tiltakene ved å: **1** - først velge eiendom, **2** – så velg tiltak, **3** - trykk på «tegn i kart» eller «velg område», **4** - tegn tiltaket ved å klikke i kartet. Dobbelklikk når du har tegnet ferdig. **5** - Så får du eventuelt opp en boks – velg i så fall tiltaksklasse. **6** - Trykk på «lagre tiltak». **7** – De ferdig lagrede tiltakene legger seg nederst på siden under den tilhørende eiendommen. Her kan du markere tiltaket, endre på det eller fjerne det.

1 Registrer tiltak for eiendom 3905-51/1/0

2 Tilrettelegging av hekke- og beiteområder for fugl

3 Tegn i kart eller Velg område

4

5 Høy tilrettelegging

6 Lagre tiltak

7

Registrerte tiltak	Tiltaksklasse	Mengde	Fjern alle
-3905-51/1/0 <b>Velg</b>			3 tiltak
Ingen jordarbeiding om høsten		372,6 da	<a href="#">Endre</a> <a href="#">Fjern</a>
Tilrettelegging av hekke- og beiteområder for fugl	Høy tilrettelegging	112,9 da	<a href="#">Endre</a> <a href="#">Fjern</a>
Soner for pollinerende insekter	Egen stripe - regional frøblending	520 m	<a href="#">Endre</a> <a href="#">Fjern</a>
-3905-10/1/0 <b>Velg</b>			0 tiltak
Ingen tiltak registrert for denne eiendommen			

Hjelp

Slik gjør du ... Tegnforklaring

Kartløsningen er laget for å kunne registrere tiltak direkte i kartet, disse tegnes inn for hver enkelt eiendom.

Klikk på lenkene i teksten under for instruksjonsvideoer. Se flere videoer og ofte stilte spørsmål på våre hjemmesider.

1. Hvis du har flere eiendommer, [velg eiendom](#) i nedtrekksmenyen for eiendommer.
2. [Velg tiltak](#) i nedtrekksmenyen for tiltak.
3. Trykk på knappen «Tegn i kart» for å tegne et tiltak, eller «Velg område» for å velge et helt areal (teig). [Tegn tiltaket ved å klikke i kartet for hvert punkt i arealet.](#) Dobbelklikk for å avslutte tegningen.
4. Velg eventuelt tiltaksklasse før du lagrer tiltaket. En egen boks vises i vinduet dersom du må velge dette.
5. Det tegnede området lagres automatisk og klippes/avgrenses mot eiendomsgrenser og andre begrensninger som er satt. Andre begrensninger kan være at man ikke kan tegne på skogsarealer.
6. Alle tiltakene du har tegnet inn vises i listen nederst i vinduet. [Hvis du vil endre på det du har tegnet](#) trykk på «Endre», og sett markøren i ytterkant av tiltaket. Når markøren blir blå, kan du klikke og dra linjene til ønsket posisjon.
7. Når du har tegnet inn alle tiltakene dine, trykk på «Tilbake til skjema» og du blir sendt tilbake til skjema. Husk å trykke på «Hent tegnede tiltak» i skjemaet. Du kan komme tilbake og gjøre endringer i kartet senere.

# Nyttig tips og triks

- Det er en fordel å bruke pc-mus når du skal tegne i kartet
- Du kan få kartet større ved å lukke hjelpepanelet til høyre og kartlagene til venstre i skjermbildet:

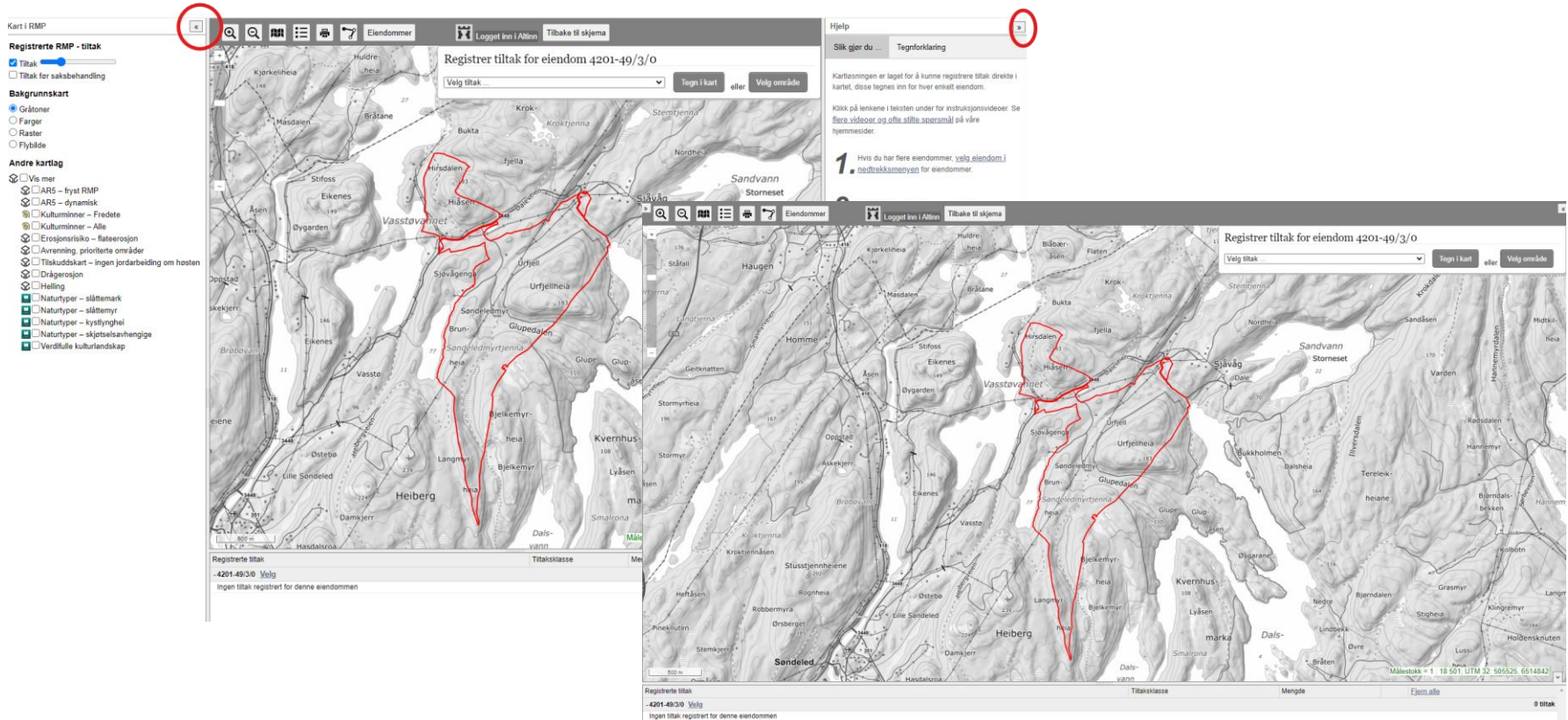

## Nyttige tips og triks forts.

- Du kan skifte til f.eks. flybilde som bakgrunnskart, dersom du ser at det gir deg en bedre oversikt over eiendommen din

Kart i RMP

Registrerte RMP - tiltak

- Tiltak
- Tiltak for saksbehandling

Bakgrunnskart

- Gråtoner
- Farger
- Raster
- Flybilde

Andre kartlag

- Vis mer
- AR5 – fryst RMP 30. aug.
- AR5 – dynamisk
- Kulturminner – Fredete
- Kulturminner – Alle
- Erosjonsrisiko – flateerosjon
- Avrenning, prioriterte områder
- Tiltakskart – ingen jordarbeiding om høsten
- Drågerosjon
- Helling
- Naturtyper – slåttemark
- Naturtyper – slåttemyr
- Naturtyper – kystlynghei
- Naturtyper – skjøtselsavhengige
- Verdifulle kulturlandskap

Registrer tiltak for eiendom 5037-273/1/0

Velg tiltak ...

Tegn i kart eller Velg område

500 m

Målestokk = 1 12 049, UTM 32, 615064, 7070000

Registrerte tiltak	Tiltaksklasse	Mengde	Ejerm. alle
-5037-10/1/0 <a href="#">Velg</a>			0 tiltak
Ingen tiltak registrert for denne eiendommen			
-5037-273/1/0 <a href="#">Velg</a>			0 tiltak
Ingen tiltak registrert for denne eiendommen			

# Nyttige tips og triks forts.

Nytt i år er at du kan hake av for andre kartlag, klikke i kartet og få opp informasjon om registreringer på eiendommen din

**Kart i RMP**

**Registrerte RMP - tiltak**

- Tiltak
- Tiltak for saksbehandling

**Bakgrunnskart**

- Gråtoner
- Farger
- Raster
- Flybilde

**Andre kartlag**

- Vis mer
- AR5 - fryst RMP 30. aug.
- AR5 - dynamisk
- Kulturminner - Fredete
- Kulturminner - Alle
- Erosjonsrisiko - flateerosjon
- Avrenning, prioriterte områder
- Tiltakskart - ingen jordarbeiding om høsten
- Drågerosjon
- Helling
- Naturtyper - slåtemark
- Naturtyper - slåtemyr
- Naturtyper - kystlynghei
- Naturtyper - skjotselsavhengige
- Verdifulle kulturlandskap

Registrer tiltak for eiendom 5037-273/1/0

Velg tiltak ...

Tegn i kart eller Velg område

Tiltaksklasser - ingen jordarbeiding om høsten

Tiltaksklasse: Erosjonsrisikoklasse 1 med drag

Registrerte tiltak	Tiltaksklasse	Mengde	Fjern alle
-5037-10/1/0 Velg			
Ingen tiltak registrert for denne eiendommen			0 tiltak
-5037-273/1/0 Velg			
Ingen tiltak registrert for denne eiendommen			0 tiltak

# Nyttige tips og triks forts.

Viktig informasjon om tiltaket *Ingen jordarbeiding om høsten* – areal som ikke er erosjonsrisikoklassifisert:

Det er ikke alle areal som er erosjonsrisikoklassifisert. Dersom det er behov for å tegne inn avrenningstiltak i områder som ikke er erosjonsklassifisert, må du bruke «Tegn i kart» i stedet for «Velg område» ved inntegning av tiltaket.

Velg område: Bare delen av skiftet som er erosjonsklassifisert blir valgt

Tegn i kart: Nå får du tegnet inn alt areal

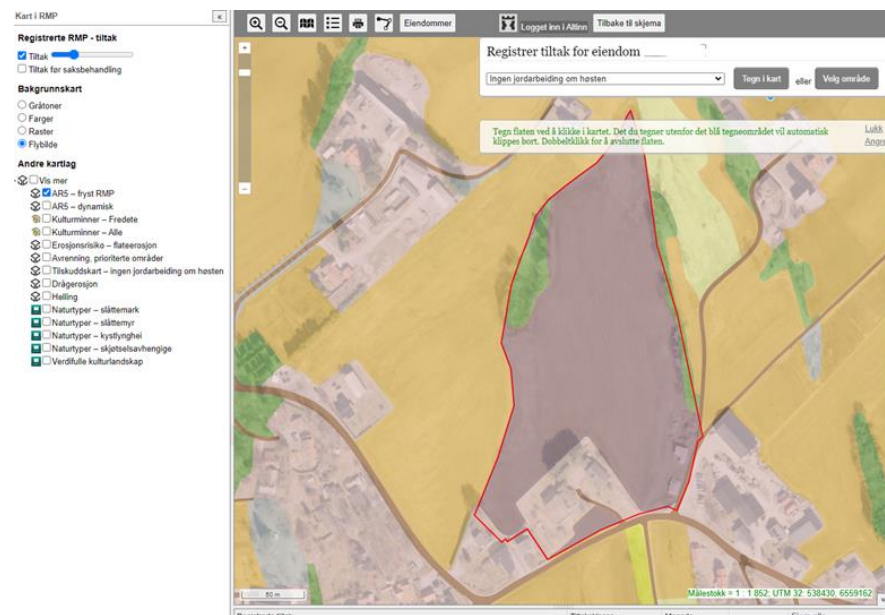
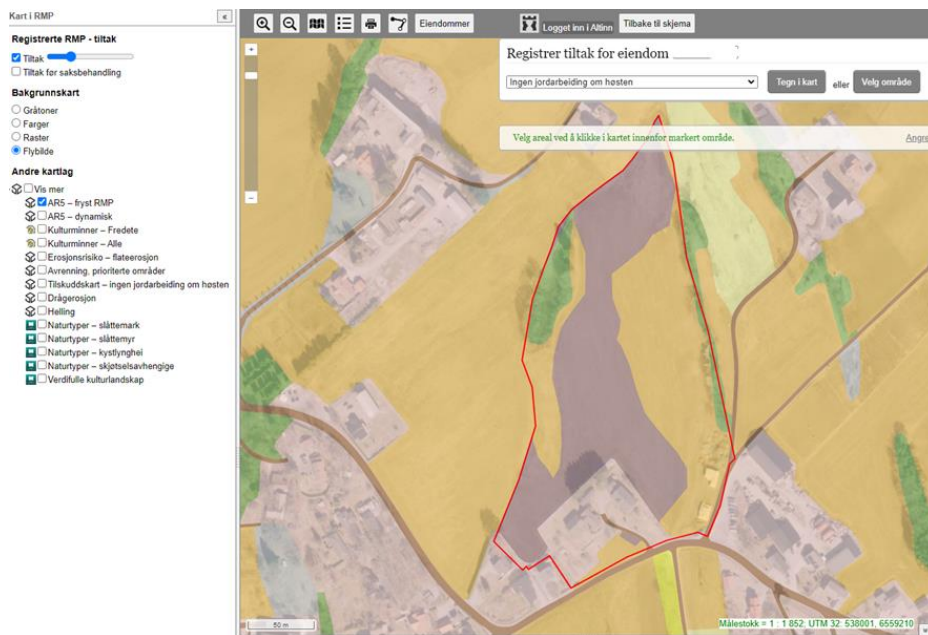

# Nyttige tips og triks forts.

- Du kan holde markøren over mengde for et tiltak og få opp en total summering for det valte tiltaket på alle eiendommene dine:

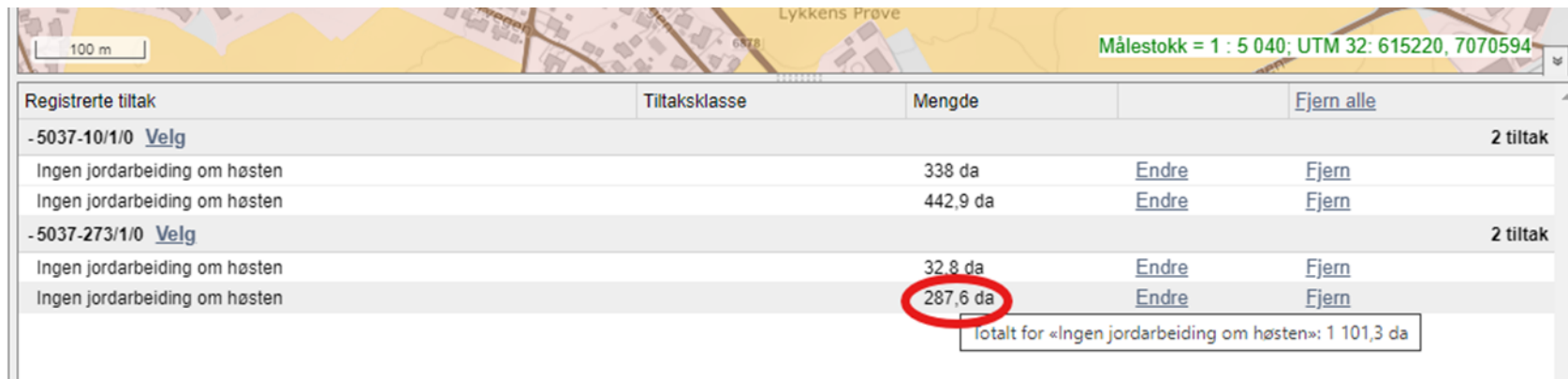

Registrerte tiltak	Tiltaksklasse	Mengde	Fjern alle
<b>- 5037-10/1/0 Velg</b> 2 tiltak			
Ingen jordarbeiding om høsten		338 da	<a href="#">Endre</a> <a href="#">Fjern</a>
Ingen jordarbeiding om høsten		442,9 da	<a href="#">Endre</a> <a href="#">Fjern</a>
<b>- 5037-273/1/0 Velg</b> 2 tiltak			
Ingen jordarbeiding om høsten		32,8 da	<a href="#">Endre</a> <a href="#">Fjern</a>
Ingen jordarbeiding om høsten		287,6 da	<a href="#">Endre</a> <a href="#">Fjern</a>
totalt for «Ingen jordarbeiding om høsten»: 1 101,3 da			

- Noen tiltak må tegnes inn i en bestemt rekkefølge. For eksempel må du tegne inn *beiting av kystlynghei* før du kan tegne inn tiltaket *brenning av kystlynghei*. Dette er fordi *brenning av kystlynghei* er et tilleggstilskudd til tilskuddet for *beiting av kystlynghei*.
- Dette gjelder også for andre tilleggstiltak som f.eks. *fangvekster med høy diversitet og spredning av husdyrgjødsel med tilførselsslange*. Se veiledningshefte for ditt fylke på Statsforvalterens nettsider

# Nyttige tips og triks forts.

Litt mer om tiltaket *brenning av kystlynghei*:

Det tar tid å gjøre klart tegneområde for tiltaket *brenning av kystlynghei*. Det er fordi det er veldig store datamengder som skal prosesseres, så ha tålmodighet 😊

## 2. HENT OPP TEGNEDE TILTAK

Når du er ferdig med å tegne inn tiltakene i kartet, trykker du på «Tilbake til skjema».

## 2. HENT OPP TEGNEDE TILTAK

Søknad om regionalt miljøtilskudd for Vestfold og Telemark - 2024  
← Tilbake til hovedsiden

Grunnopplysninger

Miljøtiltak i kart

Andre miljøtiltak

Egenerklæringer

Vedlegg

Melding til saksbehandler

Innsending

### Miljøtiltak i kart

Åpne kartet og tegn miljøtiltakene du utfører. Tiltakene lagres i kartet etter hvert som du tegner dem. Hent de tegnede tiltakene til søknaden når du er ferdig. Tiltakene vises da i listen under, og du kan kontrollere at verdiene stemmer.

Tegn i kart

**Hent tegnede tiltak**

### Tiltak i søknaden

*i* Du har ingen registrerte tiltak. Deretter på «Hent tegnede tiltak»

Forrige

### Søknad om regionalt miljøtilskudd for Vestfold og Telemark - 2024

← Tilbake til hovedsiden

Grunnopplysninger

Miljøtiltak i kart

Andre miljøtiltak

Egenerklæringer

Vedlegg

Melding til saksbehandler

Innsending

### Miljøtiltak i kart

Åpne kartet og tegn miljøtiltakene du utfører. Tiltakene lagres i kartet etter hvert som du tegner dem. Hent de tegnede tiltakene til søknaden når du er ferdig. Tiltakene vises da i listen under, og du kan kontrollere at verdiene stemmer.

Tegn i kart

Hent tegnede tiltak

### Tiltak i søknaden

Prioriterte naturverdier		Fra kart	Antall	
Soner for pollinerende insekter	Egen stripe - regional frøblanding	520	520	meter
Tilrettelegging av hekke- og beiteområder for fugl	Høy tilrettelegging	113	113	dekar

### Avrenning

		Fra kart	Antall	
Ingen jordarbeiding om høsten	Erosjonsklasse 1, prioriterte områder	9	9	dekar
Ingen jordarbeiding om høsten	Erosjonsklasse 2, prioriterte områder	21	21	dekar
Ingen jordarbeiding om høsten	Erosjonsklasse 1, med dråg, prioriterte områder	316	316	dekar
Ingen jordarbeiding om høsten	Erosjonsklasse 2, med dråg, prioriterte områder	26	26	dekar

Forrige

Lagre Neste

Hent tegnede tiltak

Trykk på «Hent tegnede tiltak» for å hente opp tiltak tegnet i kart (det kan ta litt tid å laste inn tiltakene. Vær tålmodig)

Da får du hentet inn i søknaden en liste over alle tiltak tegnet i kartet.

## 2. HENT OPP TEGNEDE TILTAK – JUSTERE OMSØKTE VERDIER

Miljøtiltak i kart

Åpne kartet og tegn miljøtiltakene du utfører. Tiltakene lagres i kartet etter hvert som du tegner dem. Hent de tegnede tiltakene til søknaden når du er ferdig. Tiltakene vises da i listen under, og du kan kontrollere at verdiene stemmer.

[Tegn i kart](#) [Hent tegnede tiltak](#)

Tiltak i søknaden

Regionalt prioriterte kulturlandskap		Fra kart	Antall	
Beiting av verdifulle jordbrukslandskap i utmark	Småfe	22	50	dyr
			22	dekar
Avrenning		Fra kart	Antall	
Ingen jordarbeiding om høsten	Ikke klassifisert	58	58	dekar
Miljøvennlig spredning av husdyrgjødsel		Fra kart	Antall	
Nedfelling eller nedlegging av husdyrgjødsel		4	10	dekar

[Forrige](#) [Lagre](#) [Neste](#)

Noen steder må du fylle inn opplysninger om f.eks. antall dyr.

Dersom verdien for tiltaket vises i hvit boks kan du overskrive verdiene fra kartet dersom du ikke har klart å tegne nøyaktig.

**NB!** Du kan åpne kartet igjen og gjøre endringer. Etter å ha gjort endringer i kartet er det **viktig å trykke på «Hent tegnede tiltak»** for at endringene skal bli overført til søknaden. Har du problemer med å tegne riktig kan du skrive en kommentar om dette til saksbehandleren på siden «Melding til saksbehandler» senere i søknadsskjemaet.

# ANDRE MILJØTILTAK

## Søknad om regionalt miljøtilskudd for Vestfold og Telemark - 2024

← Tilbake til hovedsiden

Grunnopplysninger

Miljøtiltak i kart

**Andre miljøtiltak**

Egenerklæringer

Vedlegg

Melding til saksbehandler

Innsending

### Andre miljøtiltak

Her kan du registrere miljøtiltak som ikke behøver å tegnes i kart.

#### Klimarådgivning

Her velger du den rådgivning du har fått, du velger kun en av dem.

- Ingen
- Grupperådgivning
- To-til-en rådgivning
- En-ti-en rådgivning

Dersom du søker tilskudd til Klimarådgivning må du laste opp oppfylt tiltaksplan underskrevet av rådgiver på siden siden «Vedlegg». I tillegg skal du, på siden «Egenerklæringer», svare på spørsmålet om du har lastet opp tiltaksplanen.

[Forrige](#) [Lagre](#) [Neste](#)

I 2024 kan du søke om tilskudd for tiltaket «Klimarådgivning».

# EGENERKLÆRINGER

## Søknad om regionalt miljøtilskudd for Vestfold og Telemark - 2024

← Tilbake til hovedsiden

Grunnopplysninger

Miljøtiltak i kart

Andre miljøtiltak

Egenerklæringer

Vedlegg

Melding til saksbehandler

Innsending

### Egenerklæringer

Kryss av for egenerklæringer. Velg "Ikke relevant" dersom egenerklæringen ikke gjelder tiltak du har søkt på.

Jeg har gjødslingsplan i samsvar med krav i forskrift om gjødslingsplanlegging  Ja  Nei  Ikke relevant

Jeg har journal over plantevernmidler i samsvar med krav i forskrift om regionale miljøtilskudd  Ja  Nei  Ikke relevant

Klimarådgiving. Jeg har lastet opp vedlegg med utfylt- og underskrevet tiltaksplan  Ja  Nei  Ikke relevant

Forrige

Lagre

Neste

Du må svare på egenerklæringene som kreves etter forskriften for regionalt miljøprogram i ditt fylke.

Velg «Ikke relevant» dersom egenerklæringen ikke gjelder tiltak du søker på.

# VEDLEGG

## Søknad om regionalt miljøtilskudd for Oslo og Viken - 2021

← Tilbake til hovedsiden

- Grunnopplysninger
- Miljøtiltak i kart
- Andre miljøtiltak
- Egenerklæringer
- Vedlegg**
- Melding til saksbehandler
- Innsending

### Vedlegg

Last opp eventuelle vedlegg til søknaden din.  
Filer som lastes opp må være en av følgende: pdf, doc, docx, jpg, png, og maksimum filstørrelse er 25 MB.

[Last opp vedlegg](#)

#### Opplastede filer

Navn	Lastet opp	
<a href="#">Fangvekster som undekultur.docx</a>	15.09.2021 12:52	

[Førige](#) [Lagre](#) [Neste](#)

Om du har behov for å legge vedlegg til søknaden, trykker du på «Last opp vedlegg» for å finne filen du vil legge ved. Du kan laste opp maksimum 10 dokumenter.

# MELDING TIL SAKSBEHANDLER

Søknad om regionalt miljøtilskudd for Oslo og Viken - 2021

← Tilbake til hovedsiden

- Grunnopplysninger
- Miljøtiltak i kart
- Andre miljøtiltak
- Egenerklæringer
- Vedlegg
- Melding til saksbehandler
- Innsending

## Melding til saksbehandler

Dette er en melding til saksbehandler

[Førige](#) [Lagre](#) [Neste](#)

På denne siden kan du skrive inn kommentarer til søknaden.

Hvis du har påbegynt søknaden og logget ut, kan den endres senere. Trykk på «Endre» knappen. IKKE trykk på «Søk regionalt miljøtilskudd»- knappen.

## Regionalt miljøtilskudd

Du representerer foretaket LANDBRUKSDIREKTORATET, 981544315  
Hvis du har tiltak i flere fylker, må du opprette en søknad per fylke.  
Opplysningene du legger inn blir automatisk lagret når du går til neste eller forrige side i skjemaet. Du kan forlate skjemaet underveis og fortsette utfyllingen senere.  
Leverer du søknaden etter fristen, vil tilskuddet bli redusert med 1 000 kroner for hver dag etter fristens utløp. Du kan senest levere 14 dager etter søknadsfristen.

**Søk regionalt miljøtilskudd**  
Ikke åpnet for søknadsregistrering

Dispensasjoner

Fylke	Gyldig til
Innlandet	31.12.2022

Påbegynt søknad kan du endre/fortsette på, ved å trykke her

Registrerte søknader

Fylke	Saksbehandlende kommune	Status	Søknadsfrist	Innsendt dato
Innlandet	Hamar	Under registrering	17.10.2022	

Endre

# INNSENDING – FORHÅNDSVIS SØKNADEN

## Søknad om regionalt miljøtilskudd for Vestfold og Telemark - 2024

← Tilbake til hovedsiden

- Grunnopplysninger
- Miljøtiltak i kart
- Andre miljøtiltak
- Egenerklæringer
- Vedlegg
- Melding til saksbehandler
- Innsending

### Innsending

**Forhåndsvis søknaden**

Forhåndsvisning av søknad om regionalt miljøtilskudd for Vestfold - 2024  
Saksbehandlende kommune: Tonsberg

**Søknaden må kontrolleres før innsending**

**Forrige**

#### Grunnopplysninger

Organisasjonsnummer: \_\_\_\_\_  
Navn på foretak: \_\_\_\_\_  
Innehavers navn: \_\_\_\_\_  
E-post: test@test.no  
Mobil: 99999999  
Driftscenter: Ikke registrert

#### Eiendommer

Matrikelnummer	Tiltak tegnet
3905 - 51 / 1 / 0	Ja
3905 - 10 / 1 / 0	Ja

#### Omsøkte verdier

Verdier fra kart sist hentet 09.09.2024 11:05

Regionalt prioriterte kulturlandskap		Fra kart	Antall
Beting av verdifulle jordbrukslandskap i innmark	Beting av verdifulle jordbrukslandskap i innmark	114 dekar	114 dekar
			50 dyr

#### Prioriterte naturverdier

		Fra kart	Antall
Soner for pollinerende insekter	Egen stripe - regional frøblanding	520 meter	520 meter
Tilrettelegging av hekke- og beiteområder for fugl	Høy tilrettelegging	113 dekar	113 dekar

#### Avrenning

		Fra kart	Antall
Ingen jordarbeiding om høsten	Erosjonsklasse 1, prioriterte områder	9 dekar	9 dekar
Ingen jordarbeiding om høsten	Erosjonsklasse 2, prioriterte områder	21 dekar	21 dekar
Ingen jordarbeiding om høsten	Erosjonsklasse 1, med dråg, prioriterte områder	316 dekar	316 dekar
Ingen jordarbeiding om høsten	Erosjonsklasse 2, med dråg, prioriterte områder	26 dekar	26 dekar

#### Andre miljøtiltak

Det er ikke registrert noen tiltak.

#### Egenerklæringer

Jeg har gjødslingsplan i samsvar med krav i forskrift om gjødslingsplanlegging. **Ikke valgt**  
Jeg har journal over plantevernmidler i samsvar med krav i forskrift om regionale miljøtilskudd. **Ikke valgt**  
Klimarådgivning. Jeg har lastet opp vedlegg med utfyll- og underskrevet tiltaksplan. **Ikke valgt**

#### Melding til saksbehandler

#### Vedlegg

Det er ikke lagt til noen vedlegg.

Trykk på «Forhåndsvis søknaden» for å se et sammendrag av søknaden din.

Sjekk at alle tiltakene du søker tilskudd for er listet opp.

# KONTROLL OG INNSENDING

## Søknad om regionalt miljøtilskudd for Vestfold og Telemark - 2024

← Tilbake til hovedsiden

Grunnopplysninger

Miljøtiltak i kart

Andre miljøtiltak

Egenerklæringer

Vedlegg

Melding til saksbehandler

Innsending

### Innsending

Forhåndsvis søknaden

 Søknaden må kontrolleres før innsending. Trykk «Kontroller» for å sjekke at alle påkrevde felter er fylt ut.

Forrige

Kontroller

For å kunne sende inn søknaden må du kontrollere at alle påkrevde felter i skjemaet er fylt ut.

Trykk på knappen «Kontroller».

Du får opp en melding som forteller om søknaden er riktig fylt ut eller ikke, og viser hvor feilene er.

Når alle eventuelle feil er rettet opp får du beskjed om at søknaden er kontrollert og klar til innsending.

Du må krysse av for «bekreftelse av opplysninger» før du kan sende inn.

For å være sikker på at søknaden er sendt inn, må du sjekke at du har fått kvittering, se neste side.

## Søknad om regionalt miljøtilskudd for Vestfold og Telemark - 2024

← Tilbake til hovedsiden

Grunnopplysninger

Miljøtiltak i kart

Andre miljøtiltak

Egenerklæringer

Vedlegg

Melding til saksbehandler

Innsending

 Klar for innsending

### Innsending

Forhåndsvis søknaden

#### Bekreftelse av opplysninger

Jeg forsikrer at opplysningene i søknaden er korrekte. Jeg er klar over at jeg må kunne dokumentere opplysningene i søknaden, hvis jeg blir bedt om det. Jeg er kjent med at uriktige opplysninger i søknaden kan medføre straffeansvar etter straffeloven kapittel 30.

 Søknaden er kontrollert og klar til innsending.

Forrige

Send inn

Send inn

# KVITTERING

## Regionalt miljøtilskudd

Du representerer foretaket

Hvis du har tiltak i flere fylker, må du opprette en søknad per fylke.

Opplysningene du legger inn blir automatisk lagret når du går til neste eller forrige side i skjemaet. Du kan forlate skjemaet underveis og fortsette utfyllingen senere.

Leverer du søknaden etter fristen, vil tilskuddet bli redusert med 1 000 kroner for hver dag etter fristens utløp. Du kan senest levere 14 dager etter søknadsfristen.

Søk regionalt miljøtilskudd

Søknadsregistrering åpnet 15.07.2024

### Registrerte søknader

#### Søknad mottatt

Søknaden for **Vestfold og Telemark** er sendt inn og mottatt. Kvitteringen er sendt til foretakets meldingsboks i Altinn.

Fylke	Saksbehandlende kommune	Status	Søknadsfrist	Innsendt dato
Vestfold	Tønsberg	Mottatt	05.09.2024	09.09.2024

Kvittering

Kvittering

Du har nå sendt inn søknaden. Dette er din kvittering. Den kan lastes ned fra skjemaets hovedside. Du finner også kvitteringen i «Innboks» i Altinn.

Tilskuddsbrevet er klart i mars og blir sendt til «Innboks» i Altinn. Du får varsel om dette på mobilnummeret og e-postadressen som du har registrert i søknaden.

### Kvittering - Søknad om regionalt miljøtilskudd Vestfold - 2024

Dersom du har spørsmål om søknaden, ta kontakt med kommunen.

Innsendt dato  
Saksbehandlende kommune

09.09.2024  
Tønsberg

#### Grunnopplysninger

Organisasjonsnummer  
Navn på foretak  
Innehavers navn  
E-post  
Mobil  
Driftscenter

test@test.no  
99999999  
Ikke registrert

#### Eiendommer

Matrikkelnummer Tiltak tegnet  
3905 - 51 / 1 / 0 Ja  
3905 - 10 / 1 / 0 Ja

#### Miljøtiltak i kart

Verdier fra kart sist hentet 09.09.2024 11:05.

Regionalt prioriterte kulturlandskap	Fra kart	Antall
Betting av verdifulle jordbrukslandskap i innmark	Betting av verdifulle jordbrukslandskap i innmark 114 dekar	114 dekar
Prioriterte naturverdier	Fra kart	Antall
Soner for pollinerende insekter	Egen stripe - regional froblanding 520 meter	520 meter
Tilrettelegging av hekke- og beiteområder for fugl	Høy tilrettelegging 113 dekar	113 dekar
Avrenning	Fra kart	Antall
Ingen jordarbeiding om høsten	Erosjonsklasse 1, prioriterte områder 9 dekar	9 dekar
Ingen jordarbeiding om høsten	Erosjonsklasse 2, prioriterte områder 21 dekar	21 dekar
Ingen jordarbeiding om høsten	Erosjonsklasse 1, med dråg, prioriterte områder 316 dekar	316 dekar
Ingen jordarbeiding om høsten	Erosjonsklasse 2, med dråg, prioriterte områder 26 dekar	26 dekar

#### Andre miljøtiltak

#### Egenerklæringer

Jeg har gjødslingsplan i samsvar med krav i forskrift om gjødslingsplanlegging: **Ja**  
Jeg har journal over plantevernmidler i samsvar med krav i forskrift om regionale miljøtilskudd: **Ja**  
Klimarådgivning. Jeg har lastet opp vedlegg med utfylt- og underskrevet tiltaksplan: **Ikke relevant**

Side 1 av 2

# GJENÅPNE SØKNADEN

## Regionalt miljøtilskudd

Du representerer foretaket [redacted]

Hvis du har tiltak i flere fylker, må du opprette en søknad per fylke.

Opplysningene du legger inn blir automatisk lagret når du går til neste eller forrige side i skjemaet. Du kan forlate skjemaet underveis og fortsette utfyllingen senere.

Leverer du søknaden etter fristen, vil tilskuddet bli redusert med 1 000 kroner for hver virkedag etter fristens utløp. Du kan senest levere 20 virkedager etter søknadsfristen.

Søk regionalt miljøtilskudd

Søknadsregistrering åpnet 12.06.2019

Dispensasjoner

Du har ingen dispensasjoner

Her ser du eventuelle dispensasjoner du har fått fra Statsforvalteren

### Registrerte søknader

#### Søknad mottatt

Søknaden for Sogn og Fjordane er sendt inn og mottatt. Kvitteringen er sendt til foretakets meldingsboks i Altinn.

Fylke	Saksbehandlende kommune	Status	Søknadsfrist	Innsendt dato		
Sogn og Fjordane	Jølster	Mottatt	31.08.2019	31.07.2019	Kvittering	Gjenåpne

Gjenåpne

Du kan gjenåpne søknaden selv for å gjøre endringer før søknadsfristen har gått ut. **Husk da å sende inn søknaden på nytt, hvis ikke regnes det som at du ikke har søkt.** Dersom du har levert innen fristen 15. oktober kan du endre søknadsopplysningene inntil 14 dager etter søknadsfristen, uten at utbetalingen reduseres med 1 000 kr per dag.