

# Ny gjødselbrukforskrift

Øyvind Vatshelle og Martin Søgne  
webinar 7. mars 2025



Statsforvaltaren i Vestland

07.03.2025



### Forskrift om lagring og bruk av gjødsel mv.

Dato	FOR-2025-01-29-115
Departement	Helse- og omsorgsdepartementet, Klima- og miljødepartementet, Landbruks- og matdepartementet
Ikrafttredelse	01.02.2025, 01.01.2026, 01.01.2027, 01.01.2030
Endrer	<a href="#">FOR-2003-07-04-951</a>
Hjemmel	<a href="#">LOV-1981-03-13-6-§9</a> , <a href="#">LOV-1981-03-13-6-§81</a> , <a href="#">LOV-1981-03-13-6-§82</a> , <a href="#">LOV-1995-05-12-23-§3</a> , <a href="#">LOV-1995-05-12-23-§11</a> , <a href="#">LOV-2003-12-19-124-§5</a> , <a href="#">LOV-2003-12-19-124-§6</a> , <a href="#">LOV-2003-12-19-124-§7</a> , <a href="#">LOV-2003-12-19-124-§9</a> , <a href="#">LOV-2003-12-19-124-§11</a> , <a href="#">LOV-2003-12-19-124-§12</a> , <a href="#">LOV-2003-12-19-124-§14</a> , <a href="#">LOV-2003-12-19-124-§15</a> , <a href="#">LOV-2003-12-19-124-§17</a> , <a href="#">LOV-2003-12-19-124-§18</a> , <a href="#">LOV-2003-12-19-124-§23</a> , <a href="#">LOV-2003-12-19-124-§33</a> , <a href="#">FOR-2003-12-19-1790</a> , <a href="#">LOV-2011-06-24-29-§8</a> [-] Skjul
Kunngjort	04.02.2025 kl. 14.35

**Hjemmel:** Fastsatt av Klima- og miljødepartementet, Landbruks- og matdepartementet og Helse- og omsorgsdepartementet 29. januar 2025 med hjemmel i [lov 13. mars 1981 nr. 6 om vern mot forurensninger og om avfall \(forurensningsloven\) § 9, § 81 og § 82](#), [lov 12. mai 1995 nr. 23 om jord \(jordlova\) § 3 og § 11 første ledd](#), [lov 19. desember 2003 nr. 124 om matproduksjon og mattrygghet mv \(matloven\) § 5, § 6, § 7, § 9, § 11, § 12, § 14, § 15, § 17, § 18, § 23 og § 33](#), [forskrift 19. desember 2003 nr. 1790 om myndighetsfordeling etter lov om matproduksjon og mattrygghet mv. og lov 24. juni 2011 nr. 29 om folkehelsearbeid \(folkehelseloven\) § 8 andre ledd](#).  
**EØS-henvisninger:** [EØS-avtalen vedlegg XX kap. II nr. 13b \(direktiv 91/676/EØF\)](#) og [kap. V nr. 32 \(direktiv 86/278/EØF som endret ved forordning \(EU\) 2019/1010\)](#).

#### Kapitteloversikt:

- [Kapittel 1. Innledende bestemmelser \(§§ 1 - 3\)](#)
- [Kapittel 2. Krav til oppsamling og lagring av organiske gjødselvarer \(§§ 4 - 13\)](#)
- [Kapittel 3. Krav til bruk av gjødselvarer \(§§ 14 - 21\)](#)
- [Kapittel 4. Særlige bestemmelser om bruk av gjødselvarer med avløps slam \(§§ 22 - 23\)](#)
- [Kapittel 5. Særlige bestemmelser om bruk av gjødselvarer der bruken reguleres ut fra gjødselvarens tungmetallinnhold \(§§ 24 - 25\)](#)
- [Kapittel 6. Krav til plan og dokumentasjon \(§§ 26 - 29\)](#)
- [Kapittel 7. Tilsyn, klage, straff mv. \(§§ 30 - 34\)](#)
- [Kapittel 8. Ikrafttredelse, overgangsregler og endring av forskriften \(§§ 35 - 37\)](#)
- [Vedlegg 1: normtall for forventet mengde fosfor \(P\) per individ av ulike dyreslag](#)
- [Vedlegg 2: normtall for forventet mengde nitrogen \(N\) per individ av ulike dyreslag](#)

# Om regelverket

## Todeling av forskrifta:

- Forskrift om lagring og bruk av gjødsel mv. (gjødselbrukforskrifta)
- Forskrift om produksjon, omsetning og import av gjødselvarer av organisk opphav og visse uorganiske gjødselvarer (gjødselvareforskrifta)
- Formålsparagraf noko supplert frå høyringa

### § 1. Formål

Formålet med denne forskriften er å legge til rette for at gjødselvarer kan utnyttes som en ressurs samtidig som forurensningsmessige, helsemessige og hygieniske ulemper ved lagring og bruk forebygges. Forskriften skal legge til rette for god avling og god utnytting av næringsstoffer i gjødselvarer og jordsmonn, og begrense tap av næringsstoffer til vassdrag og luft. Forskriften skal bidra til en miljøforsvarlig forvaltning av jordsmonnet og ivareta hensynet til biologisk mangfold.



# Dei viktigaste endringane

## Vurdert frå LMD

- Tidlegare spreiefrist om hausten
- Reglar om bruk av gjødsel gjeld i større grad på tvers av gjødselslag
- Overgang frå minstekrav spreieareal til grense for fosformengd
- Dokumentasjonskrav: gjødslingsplan, og krav om journal
- Justert myndigheitsfordeling

## Vurdert i tillegg v/Statsforvaltaren

- Mykje strengare krav til maksimal fosforgjødsling, og dermed fordeling av husdyrgjødsel
- Godkjenningar for gjødsling på innmarksbeite inkl avstand til vassdrag

# Spreiefrist for gjødsel i Vestland



2025 og 2026

- 15. sept utan nedmolding
- 1. nov med nedmolding
- 15. februar

Lokale gjødselsforskrifter er oppheva, og kommunen kan ikkje tillate spreieing etter frist

Statsforvaltaren kan gi disp. i særskilte tilfelle

Frå 2027

- 15. september for all spreiemetode
- Ut 2028: Føretak som har for lite lagerkapasitet til å overhalde nye fristar: 1. nov med nedmolding
- 1. mars

Hovudregelen er å hauste eller etablere plantevekst etter siste spreieing

Statsforvaltaren kan gi disp. i særskilte tilfelle



## Lagerkapasitet i månadar - Vestland

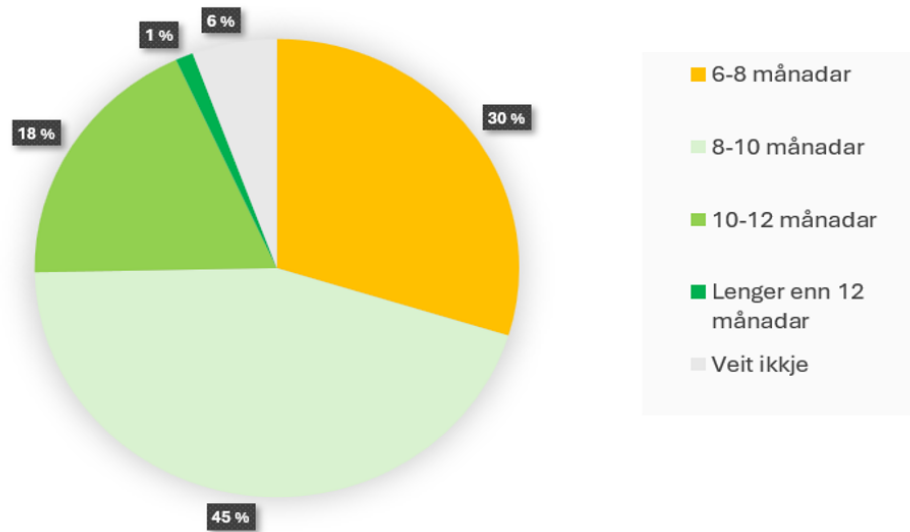

# Vestland manglar gjødsellager

Spørjeundersøking 334 bønder, februar 2025  
91 % mjølk, 5 % gris/fjørfe, 4 % kombinasjon

- 30 % har mindre enn 8 mnd lagerkapasitet
- 65 % spreier gjødsel etter siste hausting
- Svar om aktuelle tiltak:
  - Tomt lager 15. sept
  - Søke støtte til nytt lager (59 % av dei som bør gjere tiltak)
  - Transport til andre lager på vinteren
  - Redusere dyretalet (43 % av dei som bør gjere tiltak!)
  - Større tankvogn
  - Levering til biogassanlegg
  - Bygge tak / dekke over lager

"Er det vanleg at du spreier husdyrgjødsel etter siste slått/beiting?"

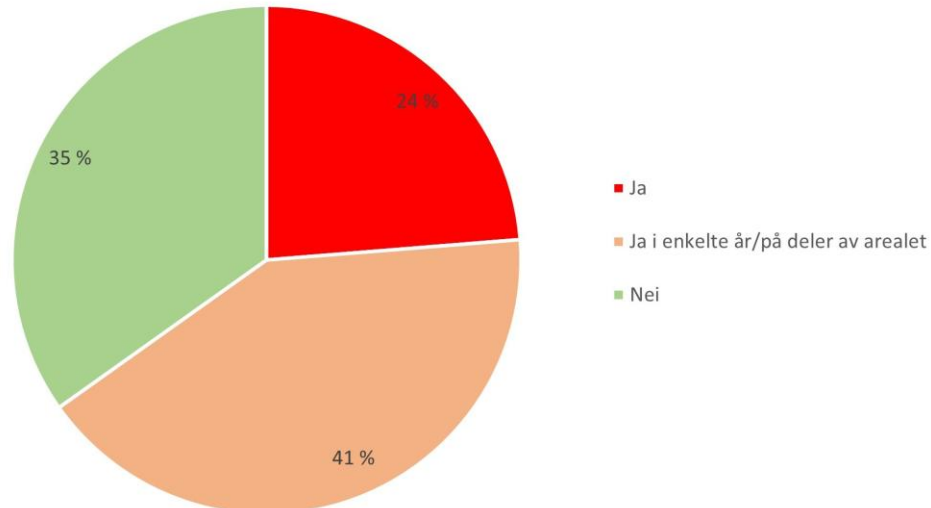

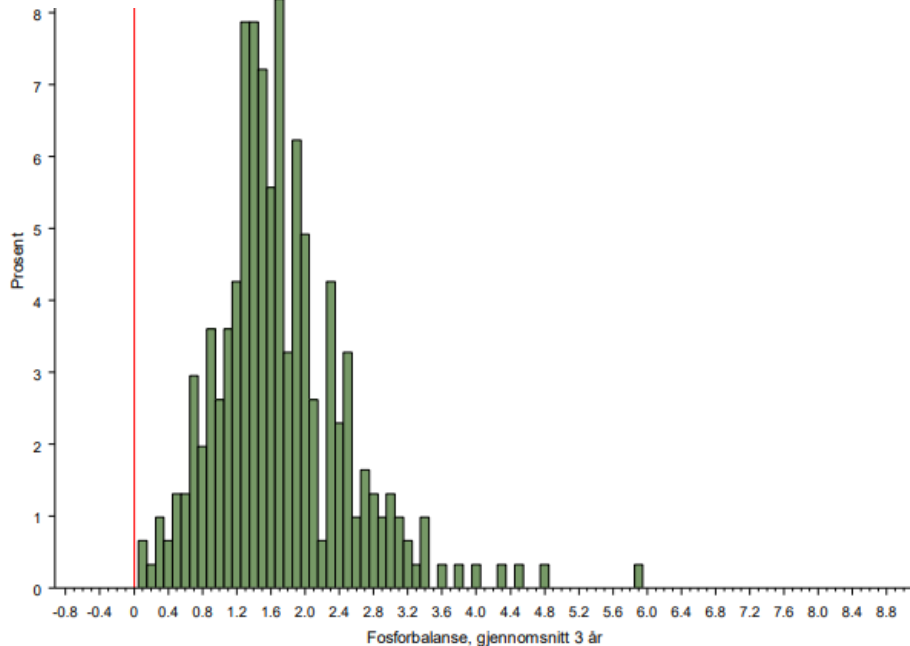
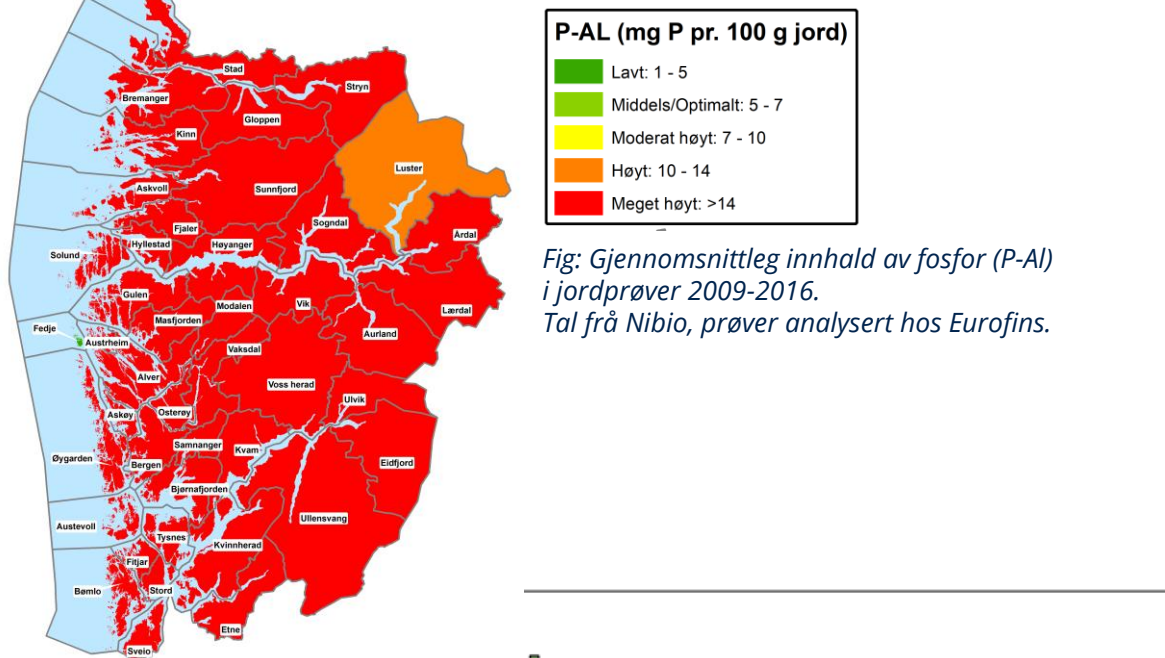

Figur 4-2: Fordeling av beregnet fosforbalanse, i kg fosfor per daa, i gjennomsnitt for de tre siste regnskapsår for 305 melkeproduksjonsgårder fra hele landet i Driftsgranskinger i jord og skogbruk.

## Husdyrgjødsel er viktig ressurs - men med tosidig natur

- Husdyrgjødsel og annan gjødsel er viktige ressursar
- Men det må spreiaast til rett tid og med rett mengd
- Nødvendig med innstrammingar
  - Betre ressursutnytting
  - Betre miljøbeskyttelse
  - Overhalde forpliktingar (vassdirektivet, klimamål, Gøteborgprotokollen mv.)

Mål: tilførte mengd fosfor skal stemme best mogleg med det som trengst / blir teke ut.  
Har ikkje har lukkast godt til no

# Fosforgrense

	Fra 2025	Fra 2027	Fra 2030	Fra 2033
Rogaland		3,1 kg P/daa	3 kg P/daa	2,7 kg P/daa
Troms og Finnmark	3,5 kg P/daa	2,5 kg P/daa		
Resten av landet		2,8 kg P/daa	2,5 kg P/daa	2,3 kg P/daa
Innmarksbeite	2 kg P/daa			

- Som felles grense for alle gjødselslag, inkl. mineralgjødsel
- Val å anten rette seg etter grenser eller etter krav om balanse
- Høve til høgare fosfortilførsle for særeig fosforkrevende vekster



# Konsekvens på gardsnivå

Døme: 35 kyr 25 okser 32 kviger		Fosformengd (kg)	Grense (kg P/daa)	Arealbehov (daa)
Forutsett 2024		756	3.5	216
Rogaland	Frå 2027	810	3.1	261
Rogaland	Frå 2033	810	2.7	300
Resten av landet	Frå 2027	810	2.8	290
Resten av landet	Frå 2033	810	2.3	352

Eit slikt føretak i Vestland treng 136 daa meir spreieareal enn i dag!  
Må spreie husdyrgjødsel på 63 % meir areal  
(Dette gjeld berre husdyrgjødsel, ikkje rom for fosfor i mineralgjødsel i tillegg)



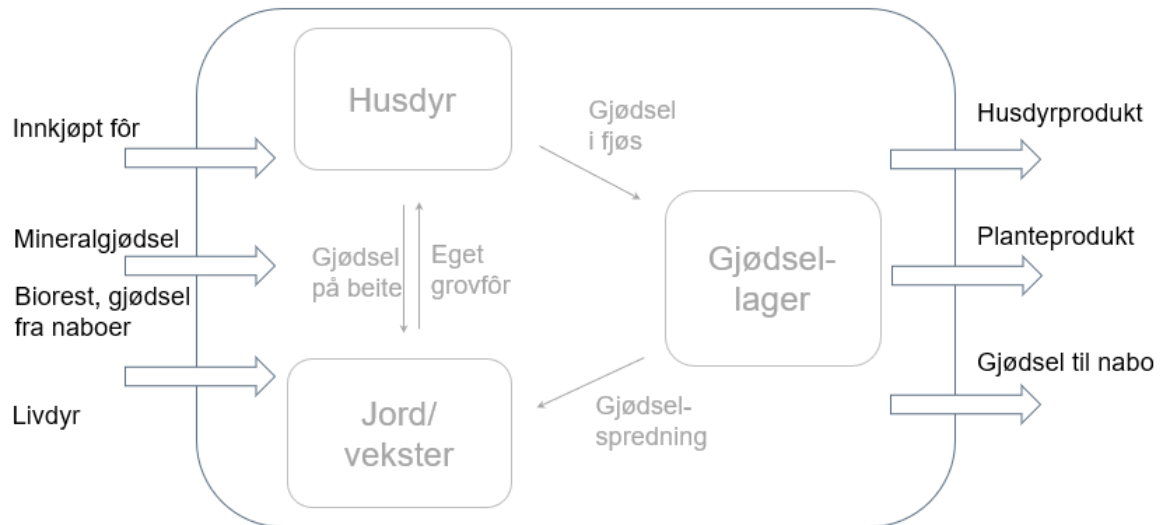

## Eit mogleg val: Balansegjødning

- Fosforstraumar inn til gardsdriften må ikkje vere større enn fosforstraumar ut (forhold 1:1 eller bedre)
- Gjeld for 3-årsperiode om gangen
- Meldeplikt



# Konsekvensar

- Tal føretak som får for lite spreieareal er berekna (dei som har nok «på papiret», men ikkje gjødsjar nok areal kjem i tillegg)
- Rogaland får flest berørte føretak til tross for mildare krav enn i andre fylke, men ein del kan bruke balansegjødsling

Tal berørte føretak	2025	2027	2033
Rogaland	700 stk	900 stk	1100 stk
Resten av landet	1300 stk	1900 stk	2600 stk
TOT	2000 stk	2800 stk	3700 stk

Foto:

NIBIO  
NORSK INSTITUTT FOR  
BIOØKONOMI

Gjødselregelverket  
Supplerende tallmateriale til bruk i revisjon av gjødselregelverket

NIBIO RAPPORT | VOL. 10 | NR. 52 | 2024



Siri J. Langmo, Patrycja M. Klimek  
Divisjon for kart og statistikk

NIBIO  
NORSK INSTITUTT FOR  
BIOØKONOMI

Foretaksøkonomiske konsekvenser av forslag til endringer i gjødselregelverk  
Disaggregerte analyser basert på data fra Driftsgranskinger i jord- og skogbruk

NIBIO RAPPORT | VOL. 8 | NR. 47 | 2022



Anders Halland, Mathias Bjugan, Siri Voll Dombu, Torbjørn Haukås og Helge Bonesmo  
Avdeling for driftsøkonomisk analyse

# Nokre aktuelle tilpassingar for berørte føretak

- Overgang til lavfosfat-gjødsel
- Balansegjødsling – må få mest mogleg ut av husdyrgjødsel og grovfôrareala
- FKRA ser på fosforfattig kraftfôr
- Skaffe større arealgrunnlag – nydyrking, gjenoppta areal ute av drift, utmarksbeite
- Omfordeling til ledig areal i mindre eller større avstand
- Storskalaløysingar for omfordeling over fylkesgrenser
- Justere dyretal



Fot: Sverre Heggseth, NLR



# Mange føretak i Vestland manglar spreieareal

Spørjeundersøking 334 bønder, februar 2025  
91 % mjølk, 5 % gris/fjørfe, 4 % kombinasjon

Kva tiltak kan vere aktuelle for å få nok spreieareal  
(prosent)

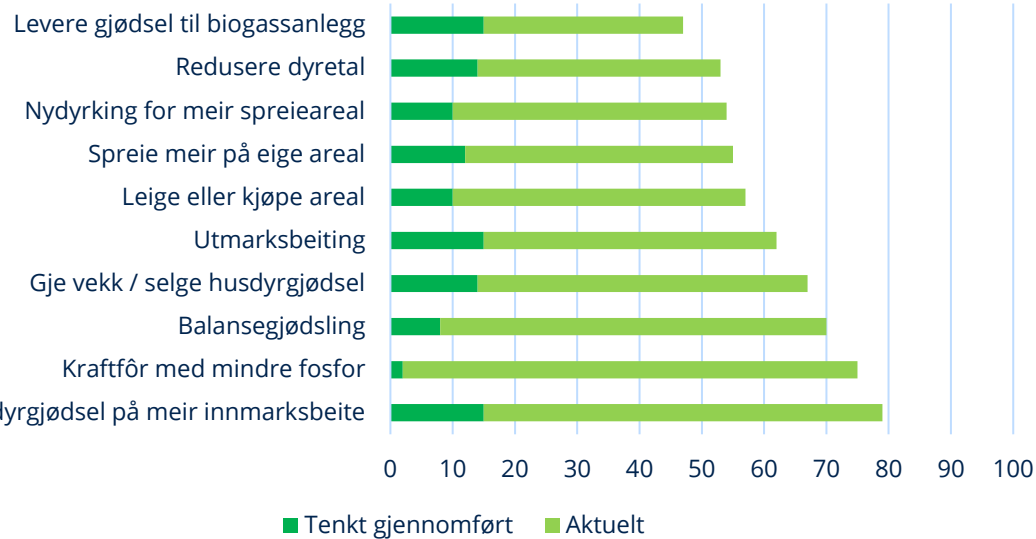

- 72 % må gjere tiltak for å ha nok spreieareal, eller er usikre på om dei må gjere tiltak
- Svar om aktuelle tiltak for å unngå for kraftig gjødsling med husdyrgjødsel:
  - Spreie på meir innmarksbeite (78 % av dei som må gjere tiltak)
  - Balansegjødsling (reelt for 70 %?)
  - Meir utmarksbeiting (61 % av dei som må gjere tiltak)
  - Spreie på meir eige areal (55 % av dei som må gjere tiltak)
  - Nydyrking (54 % av dei som må gjere tiltak)
  - mm...

Krav om maks 3,5 kg P/daa frå 2025 er ikkje heilt identisk med spreiearealkrav frå 2024

	Normtall hittil	Ajour kunnskap
Melkeku	14	15
Ammeku	9	8
Ungdyr	4,7	5
Sau	2	2
Avlspurker	4,7	8,1
Slaktegris	0,7	0,37
100 verpehøns	14	12
1000 slaktekylling	8	10



## «Hvordan praktisere 3,5 kg P/daa nå i 2025

- Vi vil oppfordre til å følge de nye grensene så langt det er praktisk rimelig.
- Det kan være grunn til å gjennomgå gjødslingsplanen på nytt, men uten at det er påkrevd å gjøre om på planene som allerede er lagt.
- Selv om ny grense på 3,5 kg P/daa innføres i 2025, vil det i oppstartsåret være forståelse for at enkeltforetak (bl.a. med melkekyr) der gjødselproduksjon hittil har fått overstige 3,5 kg P/daa kan ha vanskelig for å komme innenfor de nye grensene allerede i 2025.»

*Landbruks- og matdepartementet*



# Spreieareal på beite (1)

- Grense på 2 kg P/daa
- Avstand til vassdrag skal vere minst 6 meter

## Husdyrgjødsel

- NB! All bruk av husdyrgjødsel på innmarksbeite krev godkjenning frå kommunen
- Dei som har dokumentasjon med tidlegare godkjenning slepp normalt ny godkjenning



# Spreieareal på beite (2)

## Mineralgjødning

- Er no innført krav om godkjenning for bruk av mineralgjødning på innmarksbeite
- Overgangsperiode 2025, 2026 og 2027: Du kan spreie mineralgjødning på beite som hittil er tilført mineralgjødning
- Ugjødsla innmarksbeite huser viktige naturverdier nettopp fordi de er ugjødsla. Difor legg vi vekt på å skjerme mot gjødsling i slike tilfelle.
- Frå 2028: alt areal må ha godkjenning for spreining av mineralgjødning







## Spreieareal på beite (3)

- **Venter trykk for å få innmarksbeite godkjent som spreieareal**

Viktig med god sakshandsaming: opne for gjødsling der det er ønskeleg, men skjerme mot gjødsling der det er uønskt

- **Todelt løysing**

- Beite godkjent berre for mineralgjødsel
- Beite med generell godkjenning

- **Kommunen skal innrapportere godkjent areal i offentleg register**  
Inntil vidare må godkjenning ligge i kartotek lokalt





	Rogaland		Hordaland, Sogn og Fjordane, Møre og Romsdal	
	daa	%	daa	%
Gjødsla minst ein gong:	399 690	91	229 280	58
<i>med både husdyrgjødsel og mineralgjødsel (ca.)</i>	166 000	38	60 000	15
<i>berre med mineralgjødsel (ca.)</i>	146 000	33	125 000	32
<i>berre med husdyrgjødsel (ca.)</i>	88 000	20	44 000	11
Ikkje gjødsla	41 060	9	167 010	42
Sum	440 750		396 290*	

## Gjødsling på innmarksbeite

Gjødselundersøkinga 2018, SSB:

- I Rogaland blir 91 % av innmarksbeite gjødsla, 9% er ugjødsla. I «Vestland» / Møre og Romsdal blir 58 % gjødsla, 42 % ugjødsla.
- I Rogaland blir det spreidd *mineralgjødsel* på ca. 71 % av arealet. I «Vestland» / Møre og Romsdal på ca. 47 %.
- I Rogaland blir det spreidd *husdyrgjødsel* på ca. 58 % av arealet. I «Vestland» / Møre og Romsdal på ca. 26 %.

\* Av totalt 396 290 daa innmarksbeite kan ein estimere at det er:  
ca. 305-310 000 daa i «Vestland» og  
ca. 85-90 000 daa i Møre og Romsdal



# Nitrogenavgrensning

## – ikkje aktuelt for Vestland

### **§ 19. Begrensning for nitrogen i sårbare områder**

I områder som til enhver tid er definert som sårbare etter direktiv 91/676/EØF om beskyttelse av vann mot forurensning forårsaket av nitrater fra landbruket (nitratdirektivet) er det ikke tillatt å tilføre mer enn 17 kg nitrogen per dekar per år fra husdyrgjødsel. Dette gjelder områder med avrenning til Glommavassdraget, medregnet Lågen og Vorma, Haldenvassdraget og øvrige områder med avrenning til Oslofjorden mellom svenskegrensa og Strømstangen fyr samt til indre Oslofjord (innenfor Drøbaksterskelen).

Mengden nitrogen i egen husdyrgjødsel bestemmes enten ut fra normtall for ulike dyreslag, jf. vedlegg 2, eller ut fra en oversikt over nitrogenstrømmer inn til og ut av husdyrholdet. Det kan gjøres fratrekk for forventet tap av ammoniakk fra husdyrrom og lager. Slikt fratrekk kan ikke overstige faktorene i vedlegg 2.



# Ymse krav

- Dyrehald utomhus (§ 6)
- Samsvarserlæring for bygging / utbetring av gjødsellager / silo. Kommunen skal ikkje lenger godkjenne før bruk (§ 7)
- Bakkelagring av faste gjødselslag (§ 8)
- Rundballar og anna midlertidig lagring av fôr, oppsamling av silopressaft (§ 9)
- Oppsamling av vaskevatt og næringshaldig væskeoverskot frå husdyrrom og veksthus (§ 10)
- Planterestar frå grønsaksavlingar og veksthus (§ 11)



## Gamal gjødselport

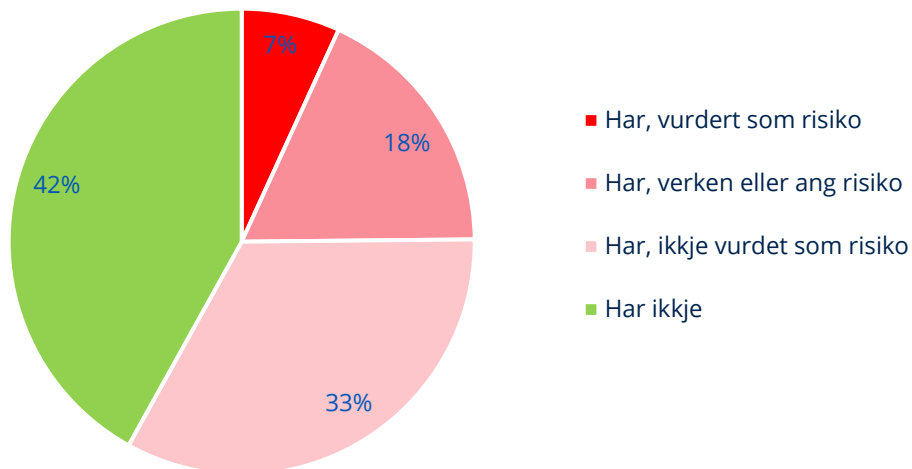

## Eldste grassilo i bruk

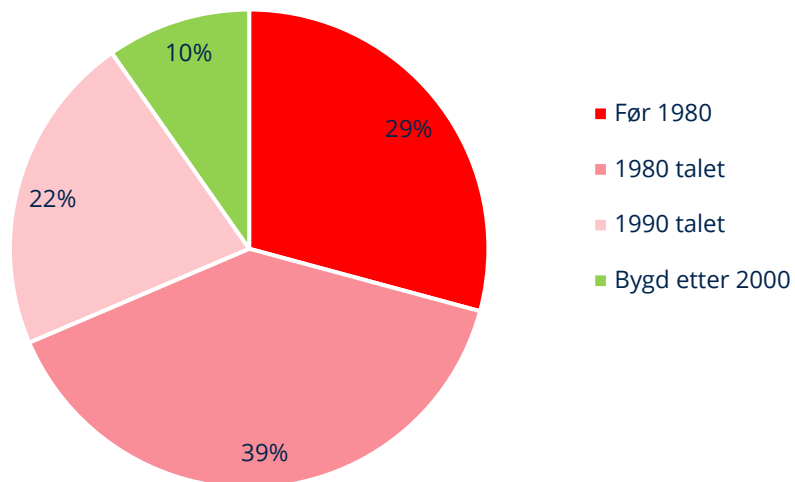

# Risiko for punktutslepp?



*Spørjeundersøking 334 bønder, februar 2025  
91 % mjølk, 5 % gris/fjørfe, 4 % kombinasjon*

- 58 % har gamal gjødselport
- 39 % har silopressaft i gjødselkjeller
- 31 % nyttar gamalt gjødsellager på leigejord
- 29 % nyttar silo frå før 1980, eldre enn 45 år gamal
- 13 % har gjødselkum i duk / stål



# Gjødslingsplan – nye krav frå 2026

2025, same regelverk som før:

- Gamle fritak gjeld
- NB! Planen må bli oppdatert årleg
- Andre krav kan gi behov for ny plan

2026, ny forskrift:

- Nye krav til kven som skal ha plan:  
Mellom anna alle som gjødsler > 25 daa





# Gjødslingsjournal og rapportering – krav frå 2026

- Dokumentasjon på bruk:  
Journal over faktisk disponering av gjødsla, alle som bruker gjødselfvare
- Dokumentasjon på mottak / levering:
  - Dokumentasjon av mottak  $> 75$  kg fosfor
  - Dokumentasjon / innrapportering av bortskaffing  $> 75$  kg fosfor





# Jordprøver

- Differensiering i krav til maks alder:
  - < 2 år (avløpsslamm § 22)
  - < 4 år (balanse gjødsling § 20 og grønnsaker § 21)
  - ellers normalt: < 8 år (§ 26)
- Analyseresultat skal innleverast til offentlig register frå tidspunkt som Landbruksdirektoratet bestemmer





# Nokre justeringar og oppmykingar samanlikna med høyringsforslaget

- Overgangstid før strammare fosforgrenser (§ 20)
- Meir differensiering og overgangstider for spreiefristar (§ 15)
- Ikkje krav om dekke på lager for svinegjødsel no  
Skal bli greia ut nærare, og blir innført så snart som mogleg (§ 7)
- Fjorfegjødsel kan lagrast på bakken utan krav om å skjerme mot nedbør (§ 8)
- Tørre gjødselvarer motteke utanfrå kan lagrast på bruksstaden utanom vekstsesongen (§ 8)
- Jordprøver i hovudsak < 8 år, og ikkje krav om uavhengig konsulent

Vestland	Frå 2025	2026	2027	2028	2029	2030	...	2033 →
<b>Spreietidspunkt</b>	15. sept utan nedmolding 1. nov med nedmolding  15. februar		15. september uansett (føretak med overgangstid: 1. nov med nedmolding) 1. mars Hausting etter siste spreiiing		15. september uansett  1. Mars Hausting etter siste spreiiing			
<b>Fosforgrense</b>	3,5 kg P/daa		2,8 kg P/daa			2,5 kg P/daa		2,3 kg P/daa
<b>Husdyrgjødsel på innmarksbeite</b>	Søknadspliktig Godkjenningar gitt før 1. feb 2025 gjeld framleis							
<b>Mineralgjødsel på innmarksbeite</b>	Tillate så lenge du har gjødslingsplan frå 2022 eller 2023 som viser at det blei brukt mineralgjødsel før 1. feb 2025				Søknadspliktig			
<b>Gjødslingsplan</b>	Som før Gamle fritak ok	Krav etter ny forskrift § 26: Nye krav til kven som skal ha gjødslingsplan, Truleg ikkje høve til fritak						
<b>Gjødslingsjournal inkl. oversikt over motteke gjødsel meir enn 75 kg P</b>	Ikkje krav	Krav etter ny forskrift § 27: Alle skal føre journal, òg dei som ikkje har krav om gjødslingsplan						
<b>Innrapportering ved bortskaffing av gjødsel meir enn 75 kg P</b>	Kravet gjeld frå det tidspunktet som Landbruksdirektoratet bestemmer							
<b>Jordprøver</b>	Jordprøver tatt før 2025 er godkjent, så lenge dei er kartfesta og gir info om jordart, pH, P-Al og moldinnhald					Uttak og analyse av jordprøver skal følge krav i § 29		
<b>Innrapportering av jordanalyseresultat</b>	Kravet gjeld frå det tidspunktet som Landbruksdirektoratet bestemmer							
<b>Bruk av gjødselvarer med avløpslam</b>						Ikkje tillate dersom P-Al >= 14 Maks 25 kg P/daa i tiårsperiode		



# Heimel til strengare krav, meir lempelege krav eller dispensasjon - utdrag relatert til Vestland

- Statsforvaltaren kan stille strengare krav til
  - lagring og plassering av tørre organiske gjødselvarer direkte på bakken (§§8, 31a)
  - lagring og bruk av gjødselvarer i område der vassførekomstane ikkje oppfyllar måla i vassforskrifta eller står i fare for å få forverra tilstand (§ 31g)
- Kommunen kan gi tidsavgrensa dispensasjon til gjødsling utanom spreieareal ved etablering av nye innmarksbeite (§ 32)
- Statsforvaltaren kan i særlege tilfelle og etter søknad gi dispensasjon frå krav i forskrifta

Slike enkeltvedtak / dispensasjonar skal bli innrapportert til offentleg register



# Forvaltning og oppfølging

- **Mangelfull oppfølging av dagens regelverk**  
Det har vore tungvindt å drive tilsyn og vanskeleg å følge opp brot
- **Med nytt regelverk vil oppfølginga bli sett enda meir på prøve**  
Avgjerande med god oppfølging for legitimiteten for regelverk og jordbruk



# God forvaltning nødvendig for at måla skal bli nådd!



# Rettleiing – kva er tilgjengeleg no

- Kva krav gjeld for meg?
  - Kortfatta rettleiing for bonden
  - Blir utvida etter kvart som det kjem spørsmål
  - Fosforkalkulator (laga med Statsforvaltaren i Rogaland)

## Rettleiing til gjødselbrukforskrifta

Her finn du ei kortfatta oversikt over krava i gjødselbrukforskrifta. Rettleiinga erstattar ikkje lov og forskrift. Kontakt kommunen om du har spørsmål til korleis du skal forstå reglane.

Publisert: 31.01.2025 Sist oppdatert: 05.02.2025

Skriv ut dokumentet

Søk i dokumentet

### Gå til innhold

Dei viktigaste endringane →

Krav til gjødsellager og driftsbygningar →

Oppsamling og lagring av gjødsel og fôr på baltonn →

Handtering av væske frå veksthus og planterest

Kor kan du spreie gjødsel

Når kan du spreie gjødsel

Kor mykje gjødsel (fosfor og nitrogen) kan du

Krav til spreinga

Særskilte reglar ved bruk av avløpsslam

Tungmetall og bruk av gjødselvarer

Jordprøver

Plan og dokumentasjon

Statsforvaltaren kan sette egne krav for særsk

Kommunen bestemmer at produsentane blir f

Mengde fosfor i oppgitt region for perioden 01.01.2033 er 2,3 kg pr. daa.  
Innmarksbeiter godkjent spredeareal omregnes til fulldyrka jord med faktoren 0,87

Region: Alle fylker utenom Rogaland, Troms og Finnmark Periode: 01.01.2033

Kode	Dyreslag	Faktor	1. okt	1. mars	Sum P	Beite utenom godkjent spredeareal			
						Ant. dyr	Uker	Timer	Sum
120	Melkekyr: avdrått under 7 tonn=> Melkekyr: avdrått 7 – 9,5 tonn	15,00							
121	Melkekyr: avdrått over 9,5 tonn=>								
121	Ammekyr, kalvet de siste 15 måneder	8,00							
119	Ungdyr, slaktevekt 320 kg v/ 18 mnd	5,00							
145	Søyer, født i fjor eller tidligere	2,00		216	432	186	18		128,
146	Varer, født i fjor eller tidligere	2,00		8	16				
139	Melkesau, født i fjor eller tidligere	2,00							
140	Melkegeiter	2,00							
142	Ammegeiter	2,00							
115	Hester, under 3 år (i avl eller ikke)	5,00							
116	Hester, 3 år og eldre (i avl eller ikke)	7,50							
193	Hester i pensjon. Ant. beiteuker :								
155	Avlspurker, minst ett kull	8,10							
155	Purkering*: avlspurker i nav	2,40							
155	Purkering*: avlspurker i satellitt	14,30							
157, 158, 159	Unggris til avl	0,53							
Lev.data	Solgte ungpurker/råner >50 kg/>15 uker	0,53							
184	Slaktegris: vekt < 130 kg	0,37							
184	Slaktegris: vekt > 130 kg								
161	Verpe- og rugehøner, > 20 uker	0,120							
	Avlstdyr høner (slaktekyllingmødre)	0,250							
168	Avlstdyr gjess	0,250							
168	Avlstdyr ender	0,250							
168	Avlstdyr kalkun	0,250							
185	Livkylling, påsett til verpehøne	0,014							
	Sl. kylling vokser raskt (vevsnøst)	<2,3 kg			0,009				
186	Sl. kylling vokser sakte > 2,3 kg	<2,5 kg			0,012				
	Sl. kylling vokser sakte > 2,5 kg								
188	Slaktekalkuner: slaktevekt inntil 9 kg	0,106							
187	Slakteender	0,025							

Godkjent spredeareal			
Eierforhold	Dyrka jord	Overflate-dyrka	Godkjent
Egen jord (PT)	110		
Leid jord (PT)			
Sum	110		

Oppsummering	
Sum P fra husdyrhold (kg)	
- Beite utenom godkjent spredeareal (kg)	
<b>= Netto fosfor</b>	
Tillatt spredt på egne arealer	110 daa x 2,3 kg pr. daa
<b>Må bortskaffes (nabosamarb., biogass o</b>	

# Rettleiing tilgjengeleg på sikt

- Meir informasjon på Landbruksdirektoratet sine nettsider om korleis du søker, dokumenterer og rapporterer
- Rundskriv til forskrifta



Foto: Nono Dimby, Statsforvaltaren i Rogaland



# Forvaltingsverktøy frå Landbruksdirektoratet (1)

- Nytt kartbasert fagsystem
  - Inkl. søknad innmarksbeite, rapportering, registrering mm
  - 2 års utviklingstid, men mogleg lansering av enkeltmodular tidlegare
- Jordprøveregister
- Verktøy for balanse gjødsling





# Forvaltingsverktøy frå Landbruksdirektoratet (2)

- Rapport frå produksjonstilskot (PowerBI-rapport)
  - Førebels hjelpemiddel for å vurdere om føretak potensielt kan ha nok areal til fosfor frå husdyrgjødsel
  - Innlogging, kommunane får snart tilgang

Landbruksdirektoratet  
Eanandoalodirektoráhtta

Fylke: INNLANDET

Kommune: RINGSAKER

Søknadsomgang: 2023

Se detaljer Mer informasjon Startside

Org. nummer	Navn	Driftssenter	Kommune	Kg P fra egen husdyrgjødsel	Disp. areal fulldyrka + overflatedyrka (daa)	Tillatt spredt på egne arealer 2025-2026 (kg P)	Må bortscaffes/Kan mottas 2025-2026 (kg P)	Spredareal som mangler/Spredareal man har ekstra 2025-2026 (daa)	Tillatt spredt på egne arealer 2027-2029 (kg P)	Må bortscaffes/Kan mottas 2027-2029 (kg P)	Spredareal som mangler/Spredareal man har ekstra 2027-2029 (daa)	Tillatt spredt på egne arealer 2030-2032 (kg P)
			RINGSAKER	942	156	546	396	113	437	505	180	396
			RINGSAKER	53	89	312	-259	-74	249	-197	-70	223
			RINGSAKER	895	584	2 044	-1 149	-328	1 635	-740	-264	1 466
			RINGSAKER	140	132	462	-322	-92	370	-230	-82	333
			RINGSAKER	15	36	126	-111	-32	101	-86	-31	90
			RINGSAKER	779	279	977	-198	-56	781	-2	-1	696
			RINGSAKER	690	415	1 453	-763	-218	1 162	-472	-169	1 034
			RINGSAKER	1 354	264	924	430	123	739	615	220	666
			RINGSAKER	310	115	403	-93	-26	322	-12	-4	288
			RINGSAKER	905	494	1 729	-824	-235	1 383	-478	-171	1 233
			RINGSAKER	646	436	1 526	-880	-251	1 221	-575	-205	1 096
			RINGSAKER	1 056	0	0	1 056	302	0	1 056	377	0
			RINGSAKER	280	179	627	-347	-99	501	-221	-79	444



Vestland > Landbruk og mat > Miljøtiltak > Gjødning og pressaft > Nye krav til bruk av gjødning

## Nye krav til bruk av gjødning



Ny gjødselbrukforskrift blir viktig for vestlandsbonden. Foto: Øyvind Vatshelle, SPVL.

Det nye gjødselregelverket gjeld frå 1. februar 2025. For bonden er dette ei innstramming i bruk av gjødning. Her går vi inn på nye krav som gjeld i Vestland frå 2025.

Publisert 20.02.2025

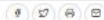

Formålet med forskrifta er å legge til rette for rett gjødsling, gode avlingar, mindre avrenning til vassdrag og ta vare på biologisk mangfald. Den nye forskrifta gjeld bruk av både husdyrgjødsel og mineralgjødsel. Krav knytt til spreiemengd og spreiingspunkt gjeld ulikt i ulike delar av landet.

### Nye fristar for spreing av gjødning

Nye fristar for spreing i Vestland blir mellom 1. mars og 15. september, og gjeld all gjødselvarer. Det skal alltid haustast ei avling etter siste gjødsling. Det blir såleis slutt på sein haustspreing av husdyrgjødsel med nedmolding, slutt på spreing av pressaft utover hausten og slutt på kommunale forskrifter med utsett spreing på grasmark. Det er framleis forbode å spreie gjødning på frosen eller snødekt mark. Mange må no planlegge meir spreing av husdyrgjødsel på vår og forsommar, for å unngå gjødning som må ut etter siste slått. Kommunen kan ikkje lenger tillate gjødselspreing etter fristen. Statsforvaltaren får have til å gi dispensasjon, men berre i særskilte tilfelle.

I 2025 og 2026 er det ei overgangsordning med fristar 15. februar og 15. september, og have til å spreie med nedmolding fram til 1. november. Det som har for lite lager har i tillegg overgangsordning ut 2028 med have til å spreie med nedmolding fram til 1. november. Dette gjeld berre dersom det ikkje er vesentlege endringar i drifta, til dømes omlegging til lausdrift eller installering av mjølkerobot.

### Kommunen må godkjenne innmarksbeite som skal gjødselast

Det er nytt at dette gjeld både for mineralgjødsel og husdyrgjødsel. Statsforvaltaren har utarbeidd eige søknadsskjema. All bruk av husdyrgjødsel på innmarksbeite krev godkjenning frå kommunen. Det som har dokumentasjon med tidlegare godkjenning frå kommunen slepp normalt ny godkjenning. Sakshandsaminga skal opne for gjødsling der det er ønskeleg, og skjeme mot gjødsling det det ikkje er ønska.

Mineralgjødsel kan som ei overgangsordning bli spreidd på innmarksbeite utan godkjenning i 2025-2027 dersom gjødslingsplan for 2022 eller 2023 viser bruk av mineralgjødsel på det aktuelle beitet. I andre tilfelle må kommunen godkjenne innmarksbeitesom spreieareal før bruk av mineralgjødsel.

### Avstand til vassdrag

Det er krav om minst to meter gjødslingsfri sone mot vassdrag, som tidlegare har vore vanleg praksis. For innmarksbeite er denne sone utvida til seks meter.

#### Kontaktpersonar

[@yvind Vatshelle](#)  
Tlf: 55 57 21 78

[Marin Segnen](#)  
Tlf: 57 64 30 79

#### Lenker

Landbruksdirektoratet - Rettledning til gjødselbrukforskrifta.

Lovdata - Forskrift om lagring og bruk av gjødning mv.

Statsforvaltaren i Vestland - Krav om gjødslingsplan til og med 2025.

#### Dokument

[Fosforkalkulator](#)

[Søknad om godkjenning av innmarksbeite som spreieareal - gjødselvarer](#)

[Søknad om dispensasjon for å gjødning med husdyrgjødsel ved opparbeiding av innmarksbeite](#)

[Avtale om spreing av husdyrgjødsel](#)

[Kvittering for levert husdyrgjødsel](#)



# Rettleiing frå Statsforvaltaren i Vestland

- [Nettsak om nye krav](#)
- Fosforkalkulator
- Søknadsskjema innmarksbeite mm
- Rettleiing innmarksbeite og brevmal (straks klar)
- Svar spørreundersøking (straks klar)

Korleis ønskjer kommunane vidare dialog?