

Kort intro

- Vi er landbrukskontor for 5 kommuner:
 - Frogn
 - Vestby
 - Ås
 - Nesodden
 - Nordre Follo
- 5 ansatte: 3 som i 2023 jobbet med PT, RMP og produksjonssvikt.

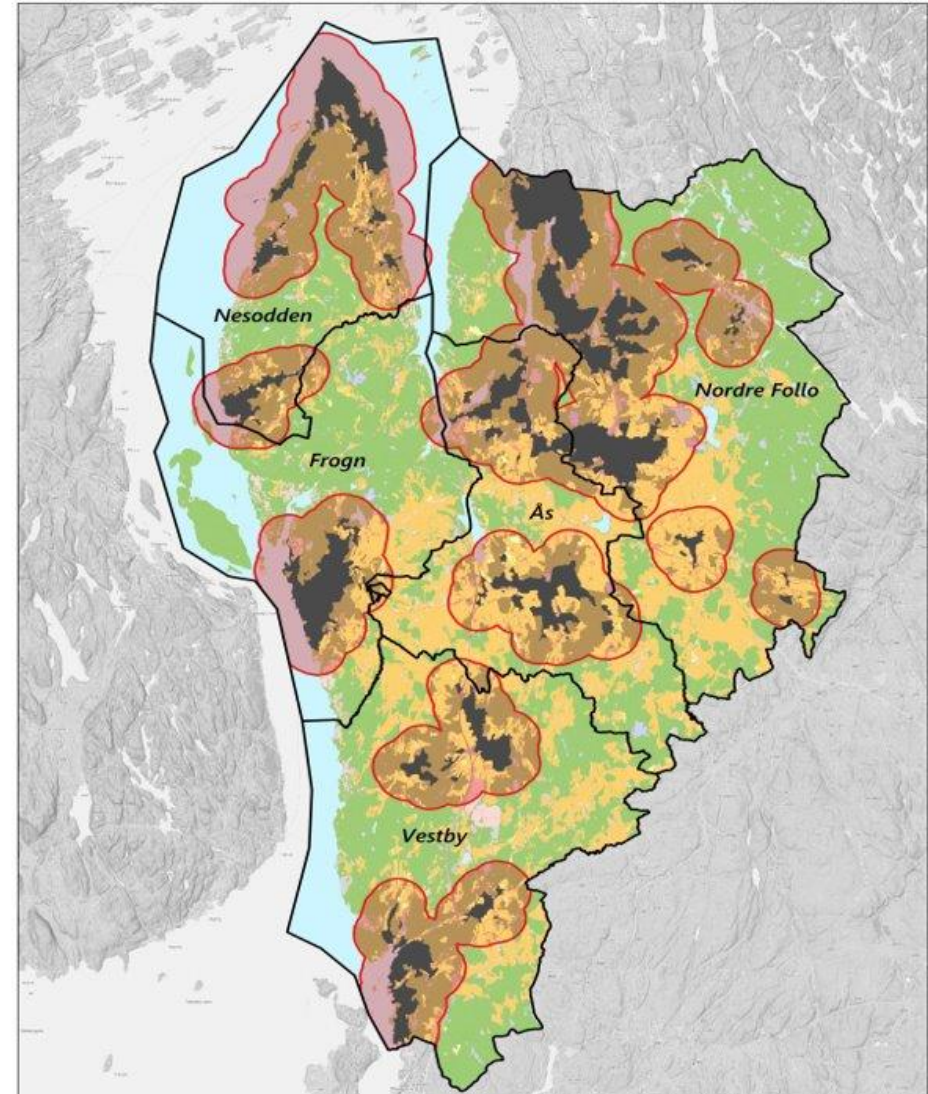

Kort intro

- 85 – 95 % korn – 65 % i Nesodden
- Grovfor > 30 % av arealet
- Enkelte grønnsak og bær produsenter
- Ca. 70 foretak med husdyr (hest, storefe, sau, enkelte gris og fjørfe)
- Hadde 2023 :
 - 280 PT-søknader (stabilt/synker)
 - 212 RMP-søknader (stiger)

Areal fordelt på produksjon

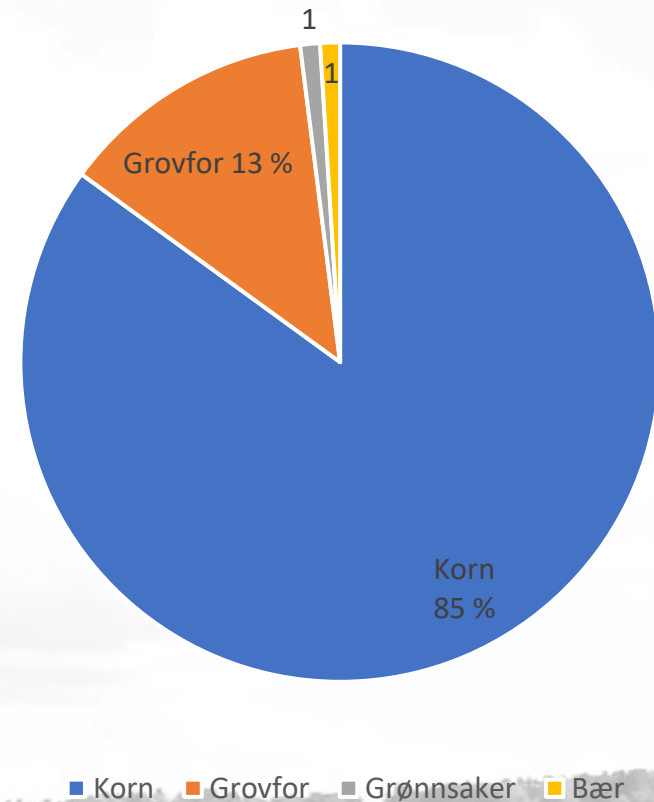

Felles kontroll

Vi kontrollerer PT, RMP, regionale miljøkrav og tiltakskort sammen

- Rasjonelt og effektivt
- Helhetlig for søker
- Mulighet for 2 på alle kontroller (trygghet og hyggelig)
- Beredskap

Våre vurderinger

De risikofaktorene vi anser som mest aktuelle i våre kommuner er:

- Søkere som har fått ~~miljøkrav~~ for første gang
- Størrelse: Stor utbetaling, stort areal i drift og høy omsetning kan anses som risikofaktorer, fordi feil i søknaden kan utgjøre store summer.
- Mange ulike produksjoner: Søkere med flere produksjoner kan være en risikofaktor, fordi det stiller større krav til både søker og kommune. Her inngår særlig økologiske bruk.
- Kombinasjon av økologisk og konvensjonell drift: Økologiske bruk med en kombinasjon av økologisk og konvensjonell drift kan være uoversiktlig og er derfor en risikofaktor.
- Nye produsenter: Nye foretak/søkere kan være tilknyttet risiko pga. uerfarenhet. Kontroll er også en god anledning til å komme i kontakt med nye bønder.
- Foretak med svært lave leveranser: Vurdering av om små besetninger oppfyller grunnvilkåret mht. vanlig jordbruksproduksjon. Dyreholdet hvor det fødes få lam/kalver, lav slaktevekt eller små/ingen leveranser kan oppfattes viktigere for landskapspleie enn som produksjon, men det er ofte ikke snakk om store tilskuddssummer.

Tidligere avvik: Det kan være grunn til å kontrollere søkere som tidligere har fått påvist avvik, for å påse at avvikene er rettet opp. Både mindre avvik i gjødsel- og planteverndokumentasjon og større avvik i forhold til grunnvilkår, jord ute av drift ol. vil være aktuelt å følge opp i en periode etter avviket.

Hvordan jobber vi med kontroll plan ?

- Tema basert
 - er det noe spesielt i år? Noe vi bør ha spesielt fokus på?
- Gjennomgang av søknader
 - Varselmeldinger ol.

- ⚠**
- Vår: Avdråttene per melkegeit er lav. Det er registrert at det er levert 96 liter melk per geit de siste 12 måneder før telledato fra foretaket. Dette kan indikere at vilkåret om vanlig jordbruksproduksjon ikke er oppfylt. Veiledende minstekrav er minst halvparten av gjennomsnittsavdråttene per årsgeit på landsbasis. Se kommentarrundskriv, kap. 2 for mer informasjon.
 - Foretaket har ført opp at det disponerte søyer 1. mars (kode 145) uten at foretaket har levert lam til slakt (i perioden etter 15. april i søknadsåret). Dette kan indikere at vilkåret om vanlig jordbruksproduksjon ikke er oppfylt. Se nærmere omtale av vilkåret om vanlig jordbruksproduksjon i kommentarrundskrivet.
 - Høst: Avdråttene per melkegeit er lav. Det er registrert at det er levert 93 liter melk per geit de siste 12 måneder før telledato fra foretaket. Dette kan indikere at vilkåret om vanlig jordbruksproduksjon ikke er oppfylt. Veiledende minstekrav er minst halvparten av gjennomsnittsavdråttene per årsgeit på landsbasis. Se kommentarrundskriv, kap. 2 for mer informasjon.

Hvordan jobber vi med kontroll plan ?

- Befaringer gjennom året og tips
- Rapporter
 - avviksrapporter

PER OVESTGJØTBETALT	DEL 2	EGENERKLÆRING GJØDSLINGSPLAN	1	0	-1	Det er ifb. med kontroll sendt inn gjødslingsplan
BØRRESEN R UTBETALT	Del 2	Egenerklæring gjødslingsplan unntak		0	0	Det er ifb. med kontroll sendt inn gjødslingsplan
BØRRESEN R UTBETALT	Del 2	GJØDSELPLAN	13431		-13431	Søker har på dokumentkontroll levert gjødsling
KVARME HÅ UTBETALT	Del 2	AREALTILSKUDD	38491	38791	300	
KVARME HÅ UTBETALT	Del 2	AVLOESERTILSKUDD	79014	75160	-3854	
KVARME HÅ UTBETALT	Del 2	HUSDYRTILSKUDD	108148	103243	-4905	
KVARME HÅ UTBETALT	Del 2	INGEN_AVKORTING	0		0	2 melkekyr ikke født kalv siste 15 mnd. ikke g

Hvordan jobber vi med kontroll plan ?

- Rapporter - avkortingsliste

11	THORSTEIN KVARME	Avkorting ved brudd på krav om vegetasjonssone mot vassdrag	17000	10 %	2023 og fikk veiledning på å flytte jordekanten ut til 2 m fra bekken
12	ARNE LANGSETER	Brudd på forskrift om gjødslingsplanlegging	14837	5 %	3 skifter med prøver fra 2013.
13	TORHILD HAGA BRØDHOLT	Avkorting ved brudd på krav om vegetasjonssone mot vassdrag	50000		Kantsoner rundt jorde er smale
14	OLE KRISTEN KARLSRUD	Avkorting ved brudd på krav om vegetasjonssone mot vassdrag	50 000	-	Kantsoner er stedvis smale
15		Feilopplysninger	19 516		omsøkt mer areal enn han har i drift.
16	ANITA AAM	Brudd på forskrift om gjødslingsplanlegging		20 %	Mangler gjødselplan
17		Feilopplysninger	4410	-	14 daa fulldyrka jord brukes som luftegård for hest.
18	ROAR NORUM	Feilopplysninger	2898	-	12 daa innmarksbeite er gjenngrodd til skog og det er søkt om 5 daa mer dyrkajord enn tilgjengelig.
19	ARNE ANDREASSEN	Brudd på forskrift om gjødslingsplanlegging	15057	20 %	har ikke gjødslingsplan
20	SVEIN STUBBERUD	Feilopplysninger	4592	-	8 daa innmarksbeite oppført som kornareal.
21	STEIN SKOFTEBY	ingen avkorting			en tastefeil ol.
22	IVAR STUBBERUD	ingen avkorting			

Våre vurderinger

- Først RMP
- Legge til Miljøkrav
- Utplukk for PT

- Legge til foretak som er lenge siden kontroll ol.

Foretak utplukket til kontroll

Foretak	Org. nummer	Indikator	Kontroll 2023
OLA MOE	920 509 495	Mange ulike produksjoner, omsøkt areal på bær	PT Stedlig
SIGTUN	919 673 990	Lenge siden forrige kontroll	PT og RMP stedlig
ØYSTEIN MAGNE NORDLI	981 667 239	Nydyrking ferdigstilt? Kontroll på areal	PT og RMP stedlig
JONAS HJELL	928599019	Ny søker på korn 2022	PT og RMP stedlig
VEGARD TREIDER ARNESEN	920931359	Ny søker på korn 2022	PT og RMP stedlig
BJØRNSTAD GÅRDSDRIFT KIRSTEN DORTHEA BJERKE	918352937	Kjøttfe produsent, skal telles grovfor.	Produksjonssvikt / PT
CHRISTIAN USTVEDT	982938023	Funn i RMP søknad	PT og RMP stedlig
SVEIN HÅKON WENNERSGÅRD	989499408	Funn i RMP søknad	PT og RMP stedlig
PÅL B. PEDERSEN	970388907	Funnet smal kant i 2022	PT og RMP stedlig
THOMAS FREDSRUD BRAAR	916780044	Tips om ugress, kontroll av produksjon.	PT og RMP stedlig

Kontrollplan for Follo landbrukskontor høsten 2023

Dette er en felles kontrollplan for tilskuddsordningene regionalt miljøtilskudd (RMP) og produksjons- og avløsertilskudd (PT), samt oppfølging av kommunens ansvar for oppfølging av regionale miljøkrav og tiltakskort T 14 (Helhetlig tiltaksplan for Oslofjorden).

Bakgrunn for kontroll

Det er for ordningen om produksjons- og avløsertilskudd (PT) krav om at kommunen gjennomfører kontroll av minst 10 % av foretakene som søker tilskudd jf. rundskriv 2023–44 (Produksjonstilskudd og avløsertilskudd – forvaltningsansvar og saksbehandling). Kontroll gjøres for å verifisere at informasjonen som legges til grunn for vedtak, er korrekt. Forskrift om produksjonstilskudd og avløsertilskudd i jordbruket § 10 gir kommunen hjemmel til å utføre kontroll. Kontrollen utføres i samsvar med Reglement for økonomistyring i staten (ØR).

For regionale miljøtilskudd (RMP) er det krav om at minst 5 prosent av søknadene som landbrukskontoret behandler per søknadsomgang skal kontrolleres ved stedlig kontroll (eventuelt dokumentkontroll) jf. Rundskriv 2023/22 "Regionalt miljøtilskudd i jordbruket (RMP) – forvaltningsansvar og saksbehandling". Når et felles landbrukskontor behandler søknader fra flere kommuner, skal søknadsmassen vurderes samlet, og det skal gjennomføres kontroll av 5 prosent av den totale søknadsmassen. Kontrollhjemmel finner man i forskrift om regionale miljøtilskudd i jordbruket, Oslo og Viken § 34.

Kontrollene skal være risikobasert fordi den skal ha et rimelig omfang i forhold til nytten og kostnadene ved kontrollen. Risiko er kombinasjonen av en vurdering av konsekvens og sannsynlighet. Denne risikovurderingen skal kommunene gjøre ved utarbeidelse av en årlig kontrollplan. Kontrollplanen skal være skriftlig og kommunen må hvert år vurdere om risikobildet er endret i kommunene. Ved Follo landbrukskontor lages en felles plan for høstens kontroller. Kontrollene gjennomføres stort sett samlet, som betyr at normalt vil 2 rådgivere gjennomføre kontrollene. Det vil normalt være kontroll av PT-søknad for alle som velges ut til kontroll av RMP.

Oppdatert kontrollplan skal være styrende for hvilke søknader som plukkes ut til kontroll og hvilke som ikke plukkes ut til kontroll. Saksbehandler kan velge å kontrollere hele eller deler av søknaden, men dette må begrunnes i risikovurderingen.

Det er fra 1.1.2023 innført nye miljøkrav for jordbruket i Viken. For Follo innebærer dette enkelte endringer av tidligere miljøkrav og innføring av miljøkrav i nye områder. Jf. «Regionale miljøkrav: Kommunenes forvaltningsansvar og saksbehandling» skal kommunen kontrollere minst 5 % av jordbruksforetakene årlig. Vi tolker dette som en stikkprøvekontroll, da vi også har ansvar for å føre tilsyn med at bestemmelsene i forskrift om regionale miljøkrav i jordbruket følges.

Kontrollen av vegetasjonssoner gjennomføres i kombinasjon med oppfølgingen av tiltakskort T 14 *Økt tilsyn med, og oppfølging av der krav om etablert vegetasjonssoner mot vassdrag ikke er oppfylt* som er en del av [Helhetlig tiltaksplan for Oslofjorden](#).

Produksjonssvikt

Vekstsesongen 2023 var sterkt preget av en usedvanlig tørr forsommer som har medført at mange bønder har fått reduserte avlinger. Foretak som har hatt vesentlige svikt i planteproduksjonen forårsaket av klimatiske forhold er berettiget tilskudd ved produksjonssvikt. Kommunen skal sammen med bruker måle opp grovforlageret med type og mengde i foretak med grovforproduksjon med

husdyr som har søkt tilskudd ved produksjonssvikt. I år vil enkelte av disse oppmålingene sammenfalle med PT/RMP kontroll.

Hva skal kontrolleres

I Follo produseres det korn på 85 – 95 % av jordbruksarealet, med unntak av Nesodden hvor 65 % av jordbruksarealene brukes til kornproduksjon. For øvrig produseres noe grovfor (0-30 %) og vi har enkelte bær- og grønnsaksprodusenter. Det er omtrent 70 foretak som har husdyr. Det vanligste husdyret i Follo er hest. Det er en del foretak med ammekyr og sau, og enkelte bruk med melkeproduksjon, svinehold og høns.

Det er stor oppmerksomhet rundt vannkvalitet i vår region, og oppfølging av vegetasjonssoner og andre erosjonshindrende tiltak er vektlagt.

De risikofaktorene vi anser som mest aktuelle i våre kommuner er:

- Søkere som har fått miljøkrav for første gang
- Størrelse: Stor utbetaling, stort areal i drift og høy omsetning kan anses som risikofaktorer, fordi feil i søknaden kan utgjøre store summer.
- Mange ulike produksjoner: Søkere med flere produksjoner kan være en risikofaktor, fordi det stiller større krav til både søker og kommune. Her inngår særlig økologiske bruk.
- Kombinasjon av økologisk og konvensjonell drift: Økologiske bruk med en kombinasjon av økologisk og konvensjonell drift kan være uoversiktlig og er derfor en risikofaktor.
- Nye produsenter: Nye foretak/søkere kan være tilknyttet risiko pga. uerfarenhet. Kontroll er også en god anledning til å komme i kontakt med nye bønder.
- Foretak med svært lave leveranser: Vurdering av om små besetninger oppfyller grunnvilkåret mht. vanlig jordbruksproduksjon. Dyreholdet hvor det fødes få lam/kalver, lav slaktevekt eller små/ingen leveranser kan oppfattes viktigere for landskapspleie enn som produksjon, men det er ofte ikke snakk om store tilskuddssummer.

Tidligere avvik: Det kan være grunn til å kontrollere søkere som tidligere har fått påvist avvik, for å påse at avvikene er rettet opp. Både mindre avvik i gjødsel- og planteverndokumentasjon og større avvik i forhold til grunnvilkår, jord ute av drift ol. vil være aktuelt å følge opp i en periode etter avviket.

Utvelgelse til kontroll

RMP

Det er mottatt 202 (18/10/2023) søknader og vi skal kontrollere 11 foretak i årets kontroll. Fokus vil være tiltak som hindrer avrenning og nye tiltak/endringer i forskriften.

PT

Det er mottatt 267 søknader om PT i 2023, av disse kontrollerte vi del 1 hos 7 foretak og skal i høst kontrollere minst 20 foretak. Disse kontrollene vil fordele seg på stedlig kontroll og dokumentkontroll, basert på vurdering av risiko og kontrollbehov.

I 2023 vil vi fortsette oppfølging av grunnvilkårene i PT, og øvrige risikofaktorer legges også til grunn for utplukk.

Regionale miljøkrav og Tiltakskort T 14

På bakgrunn av at det er første året med nye miljøkrav vil det være naturlig med mye veiledning. For å oppfylle kravet om 5 % stikkprøvekontroll vil vi ved kontroll av PT og RMP også følge opp miljøkravene der vi er på stedlig kontroll.