

Statsbudsjettmøte for Trøndelag

Regjeringens forslag til statsbudsjett for 2025

8. oktober 2024, kl. 09:00- 10:00

Et fellesarrangement av KS Trøndelag, Fylkeskommunen i Trøndelag og Statsforvalteren i Trøndelag

<https://www.statsforvalteren.no/trondelag/>



Statsforvalteren i Trøndelag

Trööndelagen Staatehaaltoje

09.10.2024



Program

09.00–09.05	Velkommen v/ statsforvalter Frank Jenssen
09.05–09.20	Fylkesoversikt, tiltak i forslag til statsbudsjett for 2025 v/ Birte Austli seksjonsleder økonomi i Trøndelag FK
09.20–09.55	Virkninger for Trøndelag, inkl. fordeling av skjønnsmidler for 2024 og 2025 v/ økonomene hos Statsforvalteren
09.55–10.00	Spørsmål og kommentarer



Trøndelag fylkeskommune
Trööndelagen fylhkentjielte



Statsbudsjett 2025

Trøndelag fylkeskommune

Møte hos Statsforvalteren 08.10.2024

Frie inntekter



- Kommunesektoren får vekst på 6,8 milliarder kroner
 - 5,15 milliarder til kommunene
 - 1,65 milliarder til fylkeskommunene
- Økt handlingsrom på 500 millioner kroner
 - 300 millioner kroner går til opprusting vegvedlikehold

Veg



- Opprusting vedlikehold og fornying av fylkesveg
 - 300 millioner kroner til landet
 - 29 millioner kroner til Trøndelag fylkeskommune
- Vedlikeholdsetterslepet er fortsatt stort
- Militær mobilitet på fylkesveger
 - Ny tilskuddsordning for opprusting fylkesvegbruker, 50 mill kr
 - Trøndelag har 4 bruer som er aktuell
- Tryggere skoleveger, tilskuddsordning
 - 40 millioner til tryggere skoleveger (økning på 16,4 mill fra 2024)

Samferdsel



- Nullutslipp for ferjer, offentlige anbud fra 2025
 - Rammetilskuddet økt 50 millioner kroner for landet
 - 4,3 millioner kroner til Trøndelag – betydelig lavere enn behovet
- Bredbånd/digital infrastruktur
 - 59 millioner kroner til bredbåndsutbygging, samme nivå som 2024
- Høyere prisutvikling i kollektivdriften
 - Ikke kompensert

Regional utvikling



- Regionale utviklingsmidler
 - 123 millioner kroner - samme nivå som i 2024
- Bygdevekstavtaler
 - Fortsatt sterk satsing på bygdevekstavtaler

Kultur og folkehelse



- Ny ordning for regionale kulturfond
 - 75 millioner kroner i landet, ca 6 millioner kroner til Trøndelag
 - Bidra til gode lokalsamfunn og åpent, inkluderende og mangfoldig kulturliv
- Psykisk helse, folkehelse og livsmestring i skolen
 - ABC for god psykisk helse blir nasjonal kampanje inn mot skolene i 2025
 - 20 millioner kroner til ny fylkeskommunal tilskuddsordning
 - Kampanjen er bygd på pilot gjennomført i Trøndelag

Kompetanse



- 1000 nye studieplasser i høyere yrkesfaglig utdanning
 - 60 millioner kroner fordeles til de skolene som får plassene
- Tilskudd til opplæring av barn og unge som søker opphold i Norge
 - Fordeles mellom kommuner og fylkeskommuner
 - Aldersgruppen 15-18 nevnes som en av tre aktuelle grupper

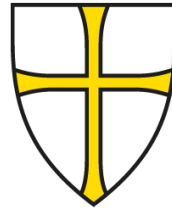

**Trøndelag
fylkeskommune**

Trööndelagen fylhkentjielte

trondelagfylke.no | fb.com/trondelagfylke

Hovedtall og virkninger for kommunene i Trøndelag

Statsbudsjettmøte for Trøndelag

8. oktober 2024



Statsforvalteren i Trøndelag

Trööndelagen Staatehaaltoje

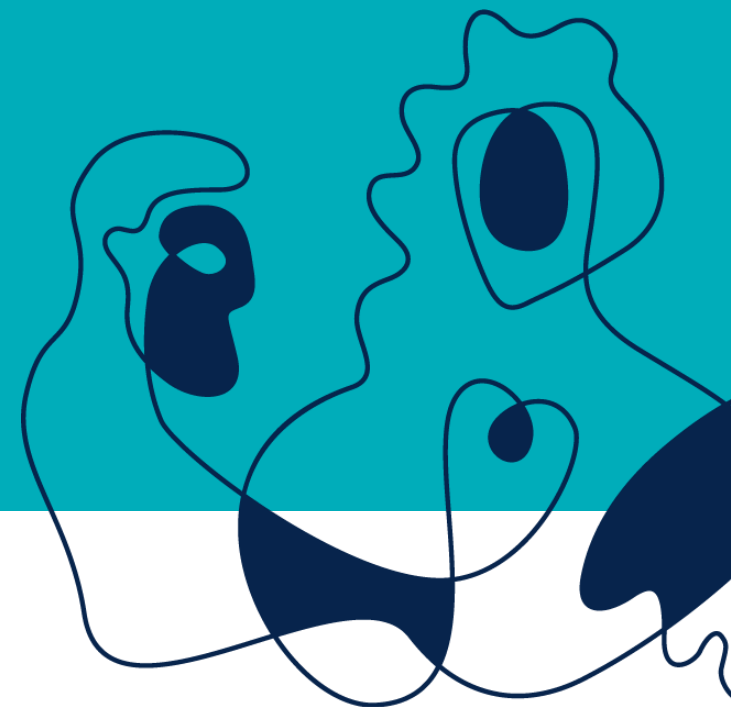

09.10.2024

Status for kommuneøkonomi

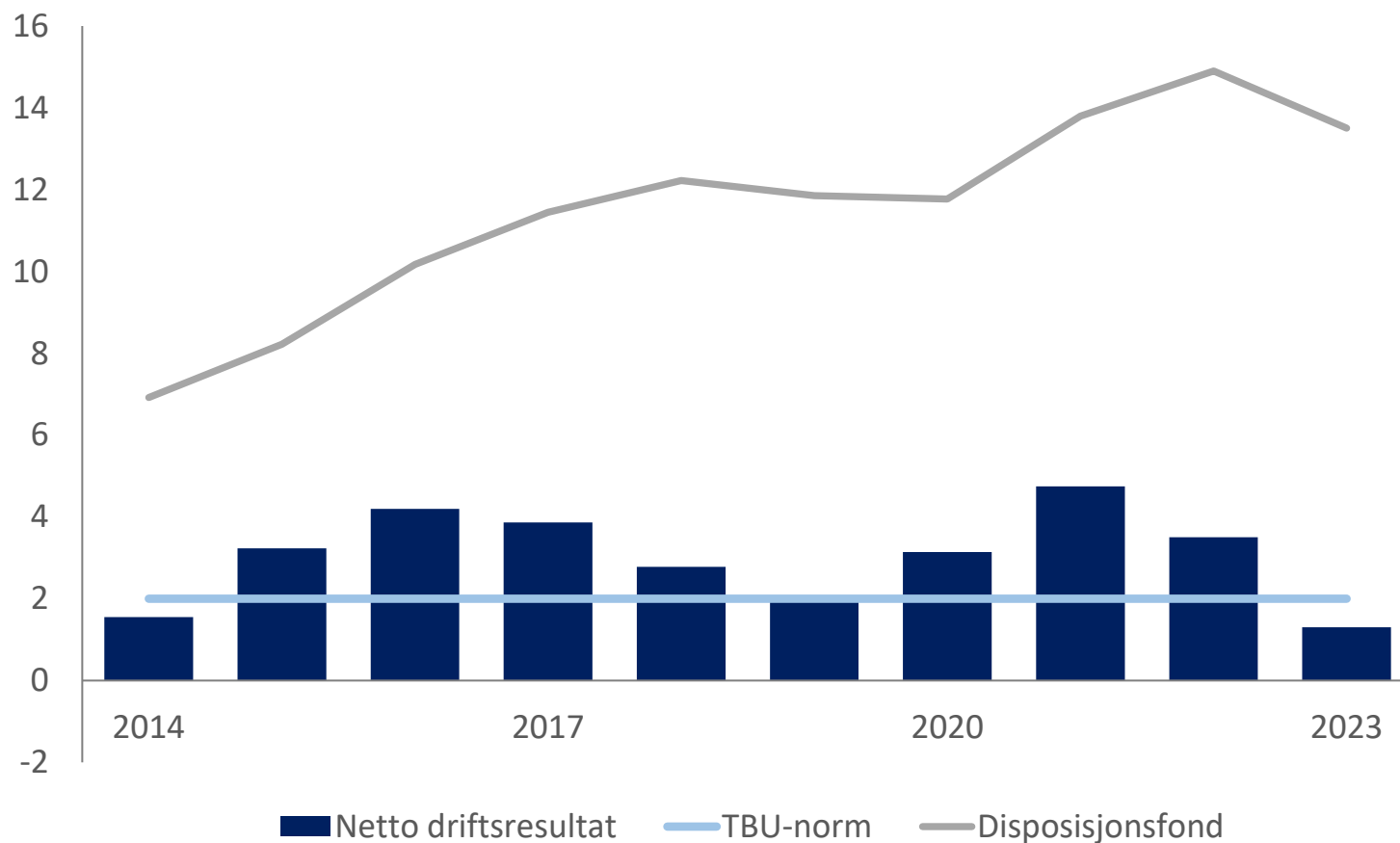

Framleis store disposisjonsfond, men også store variasjonar

Svekka driftsresultat i 2023, samstundes som forskjellane har auka

2024 er eit krevjande år. Kommunane melder om svake driftsresultat

Endringar sidan RNB 2024



- Reduserte skatteinntekter på 2,5 mrd. kroner
- Auka kostnadsvekst frå 4,3 pst. til 4,4 pst (svekking på 0,5 mrd. kroner)
- Auka pensjonskostnader



Regjeringa foreslår å fordele veksten med:

Kommune-
opplegget
2025



5,15 mrd. kroner
til kommunane

Handlingsrom på 3,1 mrd. kroner

- Innanfor veksten:
 - Om lag 1,7 mrd. kroner grunngitt med nytt inntektssystem
 - 250 mill. kroner til bemanning i barnehagar
 - 150 mill. kroner til psykisk helse

1,65 mrd. kroner
til fylkeskommunane

Handlingsrom på 0,5 mrd. kroner

- Innanfor veksten: 300 mill. kroner til opprustning og fornying av fylkesvegnettet



Vekst i frie inntekter

Kommune-
opplegget
2025



Vekst i frie inntekter
på **6,8 mrd. kroner**

Handlingsrom på
3,6 mrd. kroner utover
anslåtte demografi- og
pensjonskostnader

Handlingsrommet er
1,1 mrd. kroner høgare
enn varsla til kommune-
proposisjonen for 2025





Kommunal deflator 2024 og 2025

	Anslag 2024 i RNB	Anslag 2024 nå	Anslag 2025
Deflator	4,3	4,4	4,1
Årslønnsvekst		5,2	4,5
Prisvekst varer og tjenester		3,4	3,5
Lønnsandel (pst.)		57,4	57,4



Skattøren 2024

	Prosent	Endring fra 2024 (pst.poeng)
Kommunene	12,75	+1,8
Fylkeskommunene	2,65	+0,3

Endringar i inntektssystemet for kommunane

Utgiftsutjamninga

- Oppdatert kostnadsnøkkel i tråd med samfunnsutviklinga
- Levekårskriterium får auka vekt
- Alle kommunar får fullt basistilskot

Skatt og inntektsutjamning

- Skatt på eigarinntekter ut av skattegrunnlaget
- Halverer kommunane sin del av formuesskatten
- Den symmetriske inntektsutjamninga auka frå 60 til 64 prosent

Regionalpolitiske tilskot

- Distriktstilskota og storbytilskotet vidareført
- Regionsentertilskotet blir avvikla

1,5 mrd. kr av veksten i frie inntekter blir fordelt med meir til dei som har dei lågaste inntektene



Oppdaterte anslag på fordelingsverknader av nytt inntektssystem

- Nye beregninger av fordelingsverknader med oppdaterte tal
 - Kriteriedata som blir brukt i inntektssystemet for 2025
 - Nyare skattetal (2022 og 2023)
 - Nyare grunnlagstal for berekning av tilskot til ressurskrevjande tenester
- Tapskompensasjonen er berekna på nytt, med utgangspunkt i dei oppdaterte fordelingsverknadene
- Oppdaterte fordelingsverknader vil bli publisert på regjeringen.no



Fordelingsvirkninger nytt inntektssystem 2025

	Samlet før vekst og tapskomp. (1 000 kr)	Samlet etter vekst og tapskomp (1 000 kr)		Samlet før vekst og tapskomp (1 000 kr)	Samlet etter vekst og tapskomp. (1 000 kr)
Trondheim	15 523	80 528	Verdal	-5 002	131
Steinkjer	-20 977	1	Snåsa	-5 442	1
Namsos	-7 399	1	Lierne	-2 476	0
Frøya	-50 457	-50 295	Røyrvik	1 835	1 940
Osen	1 428	1 533	Namsskogan	-1 336	-1 312
Oppdal	-7 345	1	Grong	290	909
Rennebu	3 313	3 890	Høylandet	-2 194	0
Røros	-1 925	0	Overhalla	4 456	5 766
Holtålen	-1 101	0	Flatanger	530	563
Midtre Gauldal	12 477	14 501	Leka	920	937
Melhus	10 989	16 788	Inderøy	-8 456	1
Skaun	4 271	7 152	Indre Fosen	3 164	6 564
Malvik	7 254	12 115	Heim	-1 214	160
Selbu	2 037	2 999	Hitra	7 088	7 684
Tydal	893	916	Ørland	-12 943	1
Meråker	1 975	2 258	Åfjord	-6 715	-6 587
Stjørdal	-5 735	2 597	Orkland	-9 735	0
Frosta	5 478	6 382	Nærøysund	-22 048	-20 819
Levanger	-9 267	1	Rindal	1 948	2 513

Fordelingsvirkninger etter vekst og tapskompensasjon per innbygger (inkl vekst 1,5 mrd kr)

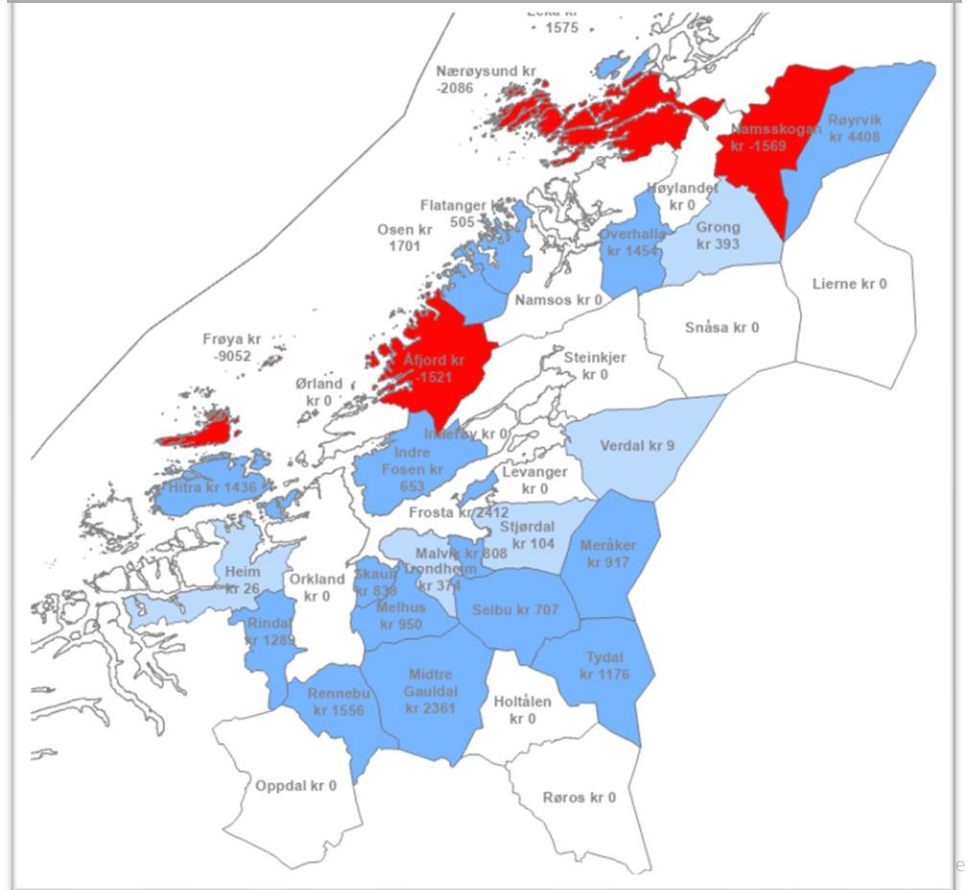



Innlemminger, oppgaveoverføringer og korreksjoner i rammetilskuddet i 2025

(tall i 1 000 2025-kr)

Innlemmingar, oppgåveoverføringar og korreksjonar i rammetilskotet i 2025 (i 1 000 2025-kr):

Innlemmingar, oppgåveoverføringar og korreksjonar i 2025	Kommunar	Fylkeskommunar
Statlege og private skular, endring i elevtal	-130 749	-57 861
Ny opplæringslov – heilårseffekt av endring i 2024	60 700	
Gevinstar ved nytt prøvegjennomføringssystem i skulen	-5 621	
Gratis deltids plass på SFO på 3. trinn – heilårseffekt av endring i 2024	1 111 984	
Reduksjon i maksimal foreldrebetaling i barnehagen – heilårseffekt av endring i 2024	1 707 146	
Nominell vidareføring av maksimal foreldrebetaling i barnehagen i 2025	191 840	
Vaksinasjonsprogram mot covid-19 og pneumokokk	198 300	
Overgangsordninga for spesialiserte fosterheimar	8 534	
Pensjon for fosterforeldre	63 500	
Auka behov for sosialhjelp ved endringar i eingongsstønad	31 230	
Auka minstesats i kvalifiseringsprogrammet – heilårseffekt av endring i 2024	17 177	
Landslinjer – opptrapping av tilskot til landslinje i flyfag i Trøndelag		-2 740
Innlemming av tilskot til fylkesveg		431 500
Tannhelse – eingongsløyving i 2024		-109 305
Krav til nullutslepp i offentlege anbod for ferjer og ferjetenester		50 000
Auka CO ₂ -avgift – kompensasjon til fylkeskommunane		60 800
Overføring av klagebehandling frå fylkeskommunane til statsforvaltarane i samband med ny opplæringslov		-3 500
Trekk i skjønstilskotet – eingongstiltak i 2024	182 175	
Sum	3 436 215	368 894



Anslag på vekst i frie inntekter 2024-2025

- tab 3-k (Trøndelag)

- Frosta (10)
- Røyrvik
- Rennebu
- Midtre Gauldal
- Meråker
- Overhalla
- Hitra
- Røros
- Oppdal
- Snåsa (7,2)
-
- Tydal (5,5)
- Skaun
- Indre Fosen
- Høylandet
- Lierne
- Namsos
- Åfjord
- Namsskogan
- Nærøysund
- Frøya (2,1)

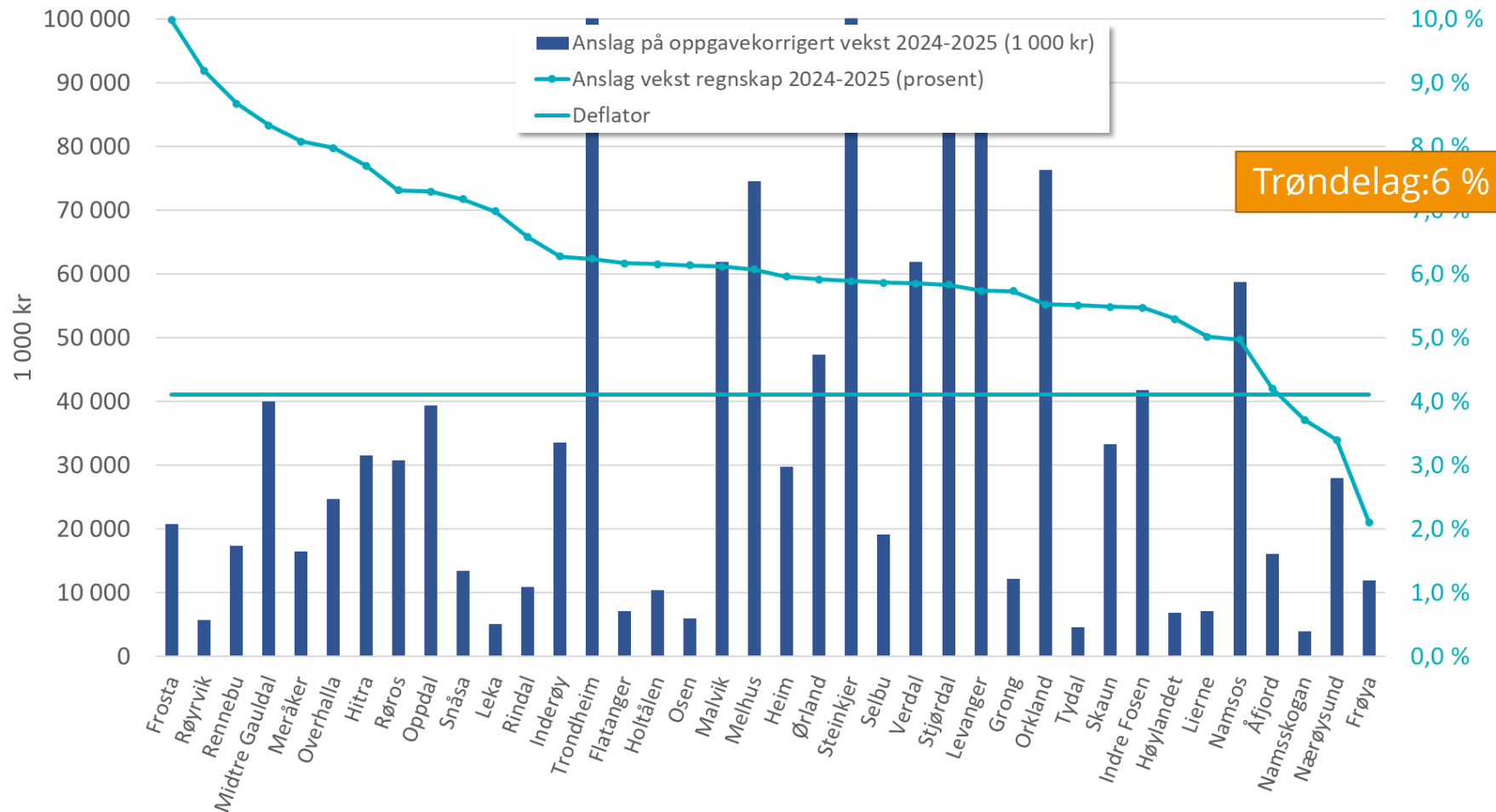

Trøndelag: 6 %

35 (31)

3 (7)



Kommune	Anslag på frie inntekter 2025	Vekst fra anslag vest regnskap 2024-2025	Anslag vekst regnskap 2024-2025
	(1 000 kr)	(1 000 kr)	(prosent)
	3	4	5
5001 Trondheim	14 527 678	852 669	6,2
5006 Steinkjer	1 885 977	104 903	5,9
5007 Namsos	1 240 003	58 697	5,0
5014 Frøya	574 269	11 841	2,1
5020 Osen	102 345	5 917	6,1
5021 Oppdal	579 689	39 385	7,3
5022 Rennebu	216 995	17 311	8,7
5025 Røros	451 132	30 737	7,3
5026 Holtålen	178 851	10 363	6,2
5027 Midtre Gauldal	519 330	39 937	8,3
5028 Melhus	1 301 708	74 525	6,1
5029 Skaun	639 550	33 251	5,5
5031 Malvik	1 074 326	61 898	6,1
5032 Selbu	344 181	19 049	5,9
5033 Tydal	87 684	4 577	5,5
5034 Meråker	220 217	16 453	8,1
5035 Stjørdal	1 782 896	98 257	5,8
5036 Frosta	228 576	20 741	10,0
5037 Levanger	1 520 801	82 473	5,7

Kommune	Anslag på frie inntekter 2025	Anslag på oppgave-korrigert vekst 2024-2025	Anslag vekst regnskap 2024-2025
	(1 000 kr)	(1 000 kr)	(prosent)
	3	4	5
5038 Verdal	1 119 147	61 857	5,9
5041 Snåsa	200 870	13 438	7,2
5042 Lierne	148 342	7 085	5,0
5043 Røyrvik	67 653	5 694	9,2
5044 Namsskogan	108 576	3 882	3,7
5045 Grong	225 278	12 206	5,7
5046 Høylandet	136 203	6 845	5,3
5047 Overhalla	334 472	24 707	8,0
5049 Flatanger	121 094	7 032	6,2
5052 Leka	78 165	5 103	7,0
5053 Inderøy	567 793	33 506	6,3
5054 Indre Fosen	806 224	41 796	5,5
5055 Heim	528 599	29 716	6,0
5056 Hitra	441 177	31 539	7,7
5057 Ørland	846 601	47 262	5,9
5058 Åfjord	398 683	16 076	4,2
5059 Orkland	1 458 525	76 290	5,5
5060 Nærøysund	852 600	27 983	3,4
5061 Rindal	176 697	10 899	6,6



Hva kan forklare endringen?

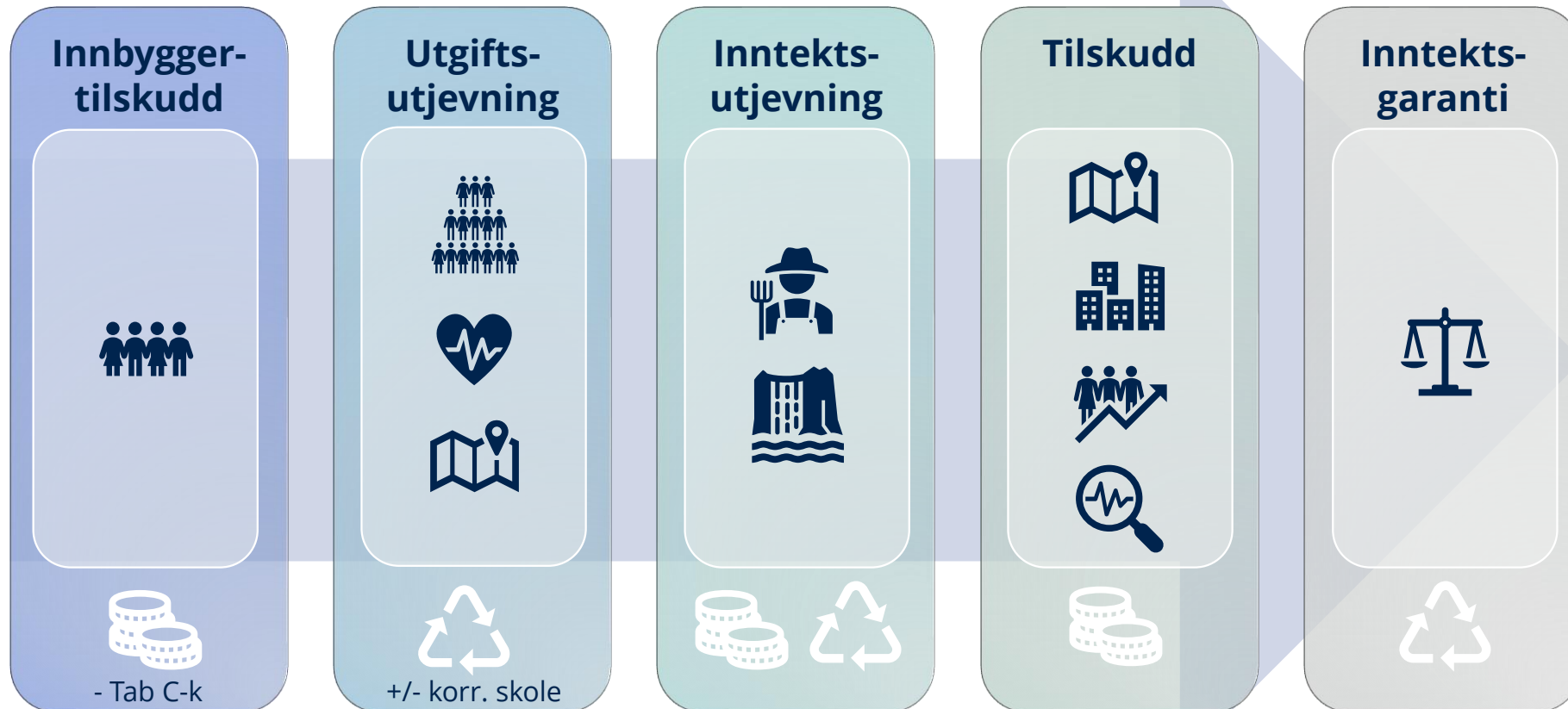



Saker med særskilt fordeling

- tab C-k (Trøndelag samlet)

Sak	2024	2025
Inndelingstilskudd	273 687	284 904
Helsestasjons- og skolehelsetjeneste	92 196	95 833
Komp. endringer regelverk for eiendomsskatt	120	
Komp. differensiert arbeidsgiveravgift	-779	-729
Komp. ansvarsovertakelse barnevern	90 109	
Grunnskoletilskuddet	121 725	126 236
Komp. gradert basiskriterium	7 533	
Redusert foreldrebetaling sone 5 og 6	10 986	26 776
Vekst i frie inntekter fordelt etter inntektsnivå		142 982
Tilbakeføring av halvparten av fordelingsvirkninger PU		-1 044
Komp. Samlet endr i inntektssystem og toppfin.ordningen		52 736
Særskilt tapskomp første år (Frøya)		7 637
SUM	595 577	735 335

Ved beregning av anslag på oppgavekorrigert vekst, korrigeres det for endringer i saker med særskilt fordeling.

Nytt inntektssystem

For flere av sakene er beløpet prisjustert med kommunal deflator på 4,1 prosent.



Saker med særskilt fordeling

- tab C-k

Frosta (10)
Røyrvik
Rennebu
Midtre Gauldal
Meråker
Overhalla
Hitra
Røros
Oppdal
Snåsa (7,2)

Tydal (5,5)
Skaun
Indre Fosen
Høylandet
Lierne
Namsos
Åfjord
Namsskogan
Nærøysund
Frøya (2,1)

Saker med særskilt fordeling for kommunene (1 000 kr)

	Kommune	2024	2025	Endring 2024-2025		Kommune	2024	2025	Endring 2024-2025
5001	Trondheim	115 828	126 592	10 764	5038	Verdal	11 751	15 039	3 288
5006	Steinkjer	37 236	52 187	14 951	5041	Snåsa	1 869	9 293	7 424
5007	Namsos	59 579	72 710	13 131	5042	Lierne	1 606	6 784	5 178
5014	Frøya	10 883	18 273	7 390	5043	Røyrvik	677	279	-398
5020	Osen	828	403	-425	5044	Namsskogan	1 560	2 632	1 072
5021	Oppdal	5 673	10 646	4 973	5045	Grong	4 950	3 024	-1 926
5022	Rennebu	1 290	892	-398	5046	Høylandet	905	5 643	4 738
5025	Røros	5 111	5 250	139	5047	Overhalla	5 337	4 807	-530
5026	Holtålen	1 585	3 073	1 488	5049	Flatanger	1 553	2 219	666
5027	Midtre Gauldal	6 136	8 906	2 770	5052	Leka	705	422	-283
5028	Melhus	14 578	20 069	5 491	5053	Inderøy	28 744	37 978	9 234
5029	Skaun	6 179	6 639	460	5054	Indre Fosen	18 685	24 782	6 097
5031	Malvik	8 937	15 364	6 427	5055	Heim	33 476	36 271	2 795
5032	Selbu	3 615	5 248	1 633	5056	Hitra	16 230	16 912	682
5033	Tydal	731	46	-685	5057	Ørland	30 751	39 772	9 021
5034	Meråker	1 800	1 109	-691	5058	Åfjord	27 037	28 437	1 400
5035	Stjørdal	19 360	22 471	3 111	5059	Orkland	65 890	78 726	12 836
5036	Frosta	2 303	2 512	209	5060	Nærøysund	27 009	27 880	871
5037	Levanger	13 770	20 645	6 875	5061	Rindal	1 420	1 400	-20
							595 577	735 335	139 758



Kommune	Inndelings- tilskot	Trekk Nannestad og Ullensaker	Helsestasjon- og skulehelse- teneste	Korreksjon barnvern	Kompen- sasjon for endringar i regelverket for eigedoms- skatt	Gradvis innføring av endringar i differensiert arbeids- gjevaravgift	Gratis barnhage innsattsone i Finnmark og Nord- Troms	Redusert maksimal foreldre- betaling barnhage sentralityts- sone 5 og 6	Grunnskule- tilskotet	Tilbake- føring av halvparten av ford.verkn. utv.- hemming	Vekst i frie inntekter fordelt etter inntektsnivå	Komp. samla endringar i inntekts- systemet og toppfin- ordninga.	Særskild tapskomp. første år	Sum saker med særskild fordeling 2025 (kol. 1 til 13)
	(1 000 kr)	(1 000 kr)	(1 000 kr)	(1 000 kr)	(1 000 kr)	(1 000 kr)	(1 000 kr)	(1 000 kr)	(1 000 kr)	(1 000 kr)	(1 000 kr)	(1 000 kr)	(1 000 kr)	(1 000 kr)
	1	2	3	4	5	6	7	8	9	10	11	12	13	14
5001 Trondheim	17 438	0	40 522	0	0	0	0	0	31 557	-27 930	65 005	0	0	126 592
5006 Steinkjer	18 017	0	4 767	0	0	0	0	0	7 889	536	7 863	13 115	0	52 187
5007 Namsos	49 343	0	3 014	0	0	0	0	0	6 199	6 754	4 645	2 755	0	72 710
5014 Frøya	0	0	1 040	0	0	3 571	0	1 613	3 945	305	162	0	7 637	18 273
5020 Osen	0	0	153	0	0	0	0	188	564	-607	105	0	0	403
5021 Oppdal	0	0	1 549	0	0	0	0	2 023	2 254	-2 526	1 904	5 442	0	10 646
5022 Rennebu	0	0	470	0	0	0	0	657	564	-1 376	577	0	0	892
5025 Røros	0	0	998	0	0	0	0	1 425	1 691	-789	1 879	46	0	5 250
5026 Holtålen	0	0	360	0	0	0	0	474	1 127	11	686	415	0	3 073
5027 Midtre Gauldal	0	0	1 256	0	0	0	0	1 676	2 818	1 132	2 024	0	0	8 906
5028 Melhus	0	0	3 895	0	0	0	0	0	6 199	4 176	5 799	0	0	20 069
5029 Skaun	0	0	2 093	0	0	0	0	0	2 818	-1 153	2 881	0	0	6 639
5031 Malvik	0	0	3 509	0	0	0	0	0	3 945	3 049	4 861	0	0	15 364
5032 Selbu	0	0	822	0	0	0	0	1 109	1 691	664	962	0	0	5 248
5033 Tydal	0	0	115	0	0	0	0	146	564	-802	23	0	0	46
5034 Meråker	0	0	453	0	0	0	0	596	564	-787	283	0	0	1 109
5035 Stjørdal	0	0	5 263	0	0	0	0	0	7 326	1 550	8 332	0	0	22 471
5036 Frosta	0	0	509	0	0	0	0	683	564	-148	904	0	0	2 512
5037 Levanger	0	0	4 419	0	0	0	0	0	4 508	2 450	6 925	2 343	0	20 645
5038 Verdal	0	0	3 069	0	0	0	0	0	3 945	2 892	5 133	0	0	15 039
5041 Snåsa	0	0	418	0	0	-351	0	547	1 127	2 109	630	4 813	0	9 293
5042 Lierne	0	0	222	0	0	0	0	226	1 127	2 733	337	2 139	0	6 784
5043 Røyrvik	0	0	100	0	0	0	0	92	564	-582	105	0	0	279
5044 Namsskogan	0	0	149	0	0	0	0	156	1 127	1 176	24	0	0	2 632
5045 Grong	0	0	456	0	0	0	0	520	1 127	302	619	0	0	3 024
5046 Høylandet	0	0	254	0	0	0	0	255	564	2 376	420	1 774	0	5 643
5047 Overhalla	0	0	919	0	0	0	0	1 138	1 127	313	1 310	0	0	4 807
5049 Flatanger	0	0	176	0	0	0	0	296	1 127	587	33	0	0	2 219
5052 Leka	0	0	108	0	0	0	0	161	564	-428	17	0	0	422
5053 Inderøy	24 087	0	1 462	0	0	0	0	0	2 818	1 154	2 258	6 199	0	37 978
5054 Indre Fosen	19 046	0	1 967	0	0	-7 732	0	2 312	3 381	2 408	3 400	0	0	24 782
5055 Heim	29 421	0	1 161	0	0	0	0	1 382	2 818	115	1 374	0	0	36 271
5056 Hitra	7 185	0	974	0	0	3 783	0	1 525	2 818	31	596	0	0	16 912
5057 Ørland	22 045	0	2 109	0	0	0	0	2 827	3 381	-3 534	3 330	9 614	0	39 772
5058 Åfjord	23 777	0	811	0	0	0	0	1 178	2 254	289	128	0	0	28 437
5059 Orkland	57 111	0	3 736	0	0	0	0	0	5 635	2 509	5 654	4 081	0	78 726
5060 Nærøysund	17 438	0	2 169	0	0	0	0	3 093	3 381	570	1 229	0	0	27 880
5061 Rindal	0	0	366	0	0	0	0	478	564	-573	565	0	0	1 400
Trøndelag	284 908	0	95 833	0	0	-729	0	26 776	126 236	-1 044	142 982	52 736	7 637	735 335



Innbyggertilskudd

- tab 2-k

- Frosta (10)
 - Røyrvik
 - Rennebu
 - Midtre Gauldal
 - Meråker
 - Overhalla
 - Hitra
 - Røros
 - Oppdal
 - Snåsa (7,2)
-
- Tydal (5,5)
 - Skaun
 - Indre Fosen
 - Høylandet
 - Lierne
 - Namsos
 - Åfjord
 - Namsskogan
 - Nærøysund
 - Frøya (2,1)

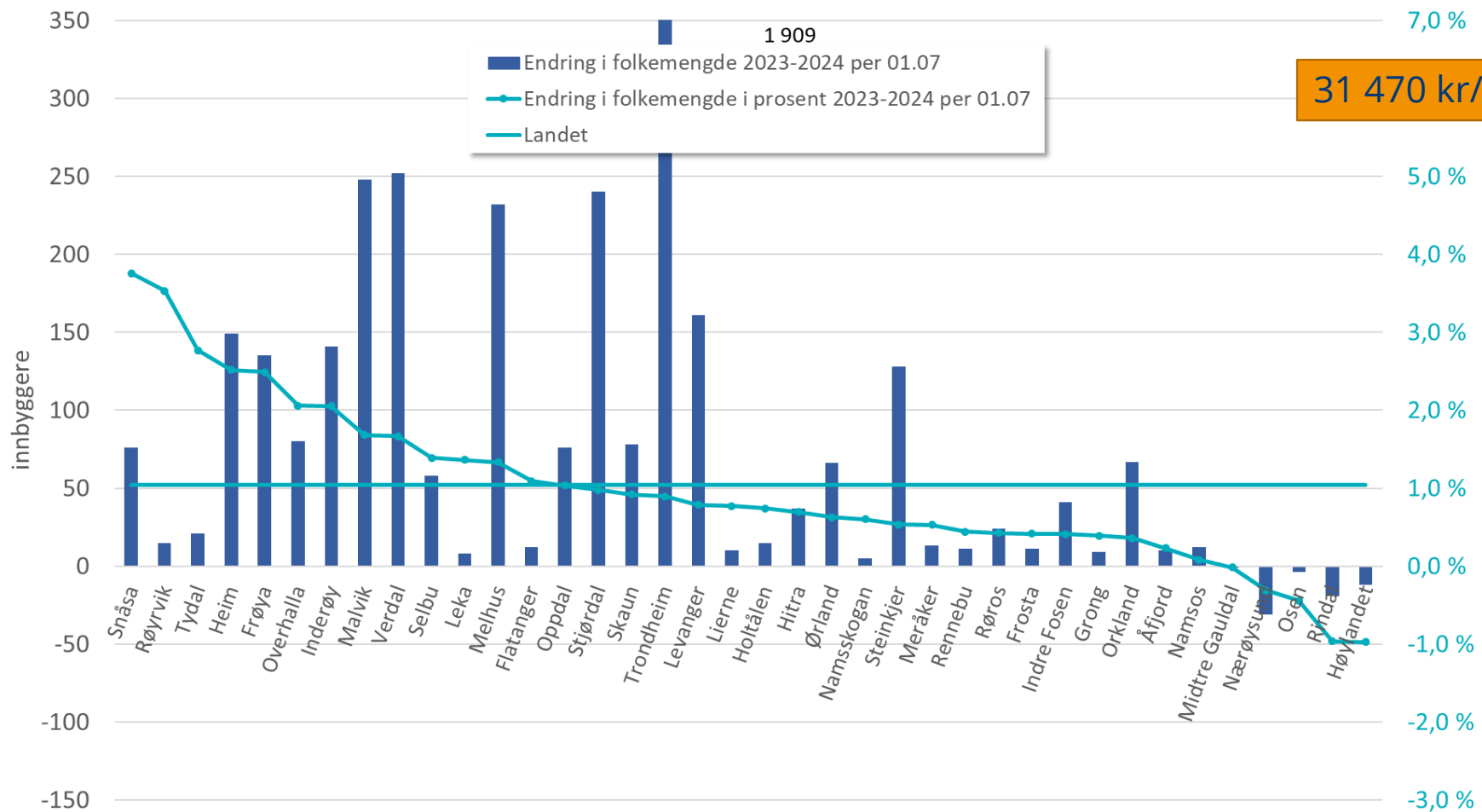

31 470 kr/ innb.

34

4

Utgiftsutjevningen

- tab A-k

Utgiftsutjevningen for 2025 er i hovedsak basert på regnskapstall for 2023
 Nye delkostnadsnøkler for alle sektorene som inngår i utgiftsutjevningen
 Voksenopplæringen blir regnet om ein del av sektoren for sosiale tenester
 Landbruk er slått sammen med adm.

Sektorverker til kostnadsnøkkelen for kommunene

Sektor	Sektordel		
	2024	2025	Endring 2024-2025
Grunnskole	24,10 %	23,34 %	-0,76
Pleie og omsorg	36,07 %	35,64 %	-0,43
Sosiale tjenester	5,33 %	7,00 %	1,67
Barnevern	4,07 %	4,06 %	-0,01
Kommunehelsetjeneste	6,73 %	6,33 %	-0,40
Barnehage	15,68 %	15,72 %	0,04
Administrasjon og miljø	7,83 %	7,90 %	0,07
Landbruk	0,19 %		-0,19
Sum	100,00 %	100,00 %	0,00

Kriterium	Kriterievæker		
	2024	2025	Endring 2024-2025
Innbyggere 0 år		0,0024	
Innbyggere 1-5 år		0,1445	
Innbyggere 6-12 år		0,1654	
Innbyggere 13-15 år		0,0741	
Innbyggere 16-22 år		0,0227	
Innbyggere 23-24 år		0,006	
Innbyggere 25-66 år		0,1266	
Innbyggere 0-1 år	0,0058		
Innbyggere 2-5 år	0,1348		
Innbyggere 6-15 år	0,2527		
Innbyggere 16-22 år	0,0241		
Innbyggere 23-66 år	0,1081		
Innbyggere 67-79 år	0,0605	0,0659	0,0054
Innbyggere 80-89 år	0,0806	0,0633	-0,0173
Innbyggere 90 år og over	0,0403	0,0395	-0,0008
Gradert basiskriterium	0,0163	0,0217	0,0054
Reiseavstand innen sone	0,0103	0,0103	0,0000
Reiseavstand til nabokrets	0,0103	0,0103	0,0000
Landbrukskriterium	0,0019	0,0019	0,0000
Innvandrere 6-15 år ekskl. Skandinavia	0,0067	0,0081	0,0014
Personer med psykisk utviklingshemming 16 år og over	0,0507	0,0212	-0,0295
Ikke-gifte 67 år og over	0,0474		
Aleneboende 67 år og over		0,0522	
Dødlighetskriterium	0,0474	0,0442	-0,0032
Uføre 18-49 år	0,006	0,0089	0,0029
Flyktninger uten integreringstilskudd	0,0078	0,0148	0,0070
Opphopningsindeks	0,0088	0,0061	-0,0027
Aleneboende 30-66 år	0,018	0,0204	0,0024
Barn 0-15 år med enslig forsørger	0,0168		
Personer med lav innteks		0,0151	
Lavinntektskriteriet	0,0105		
Sysselsatte i heltidstilling		0,0255	
Barn 1 år uten kontantstøtte	0,0163		
Innbyggere med høyere utdanning	0,0179		
Personer med lav utdanning		0,0141	
Pasienter med diagnose innen psykisk helse og rus		0,0148	
Sum	1,0000	1,0000	



Indeks for beregnet utgiftsbehov

- tab E-k

Frosta (10)
Røyrvik
Rennebu
Midtre Gauldal
Meråker
Overhalla
Hitra
Røros
Oppdal
Snåsa (7,2)

Tydal (5,5)
Skaun
Indre Fosen
Høylandet
Lierne
Namsos
Åfjord
Namsskogan
Nærøysund
Frøya (2,1)

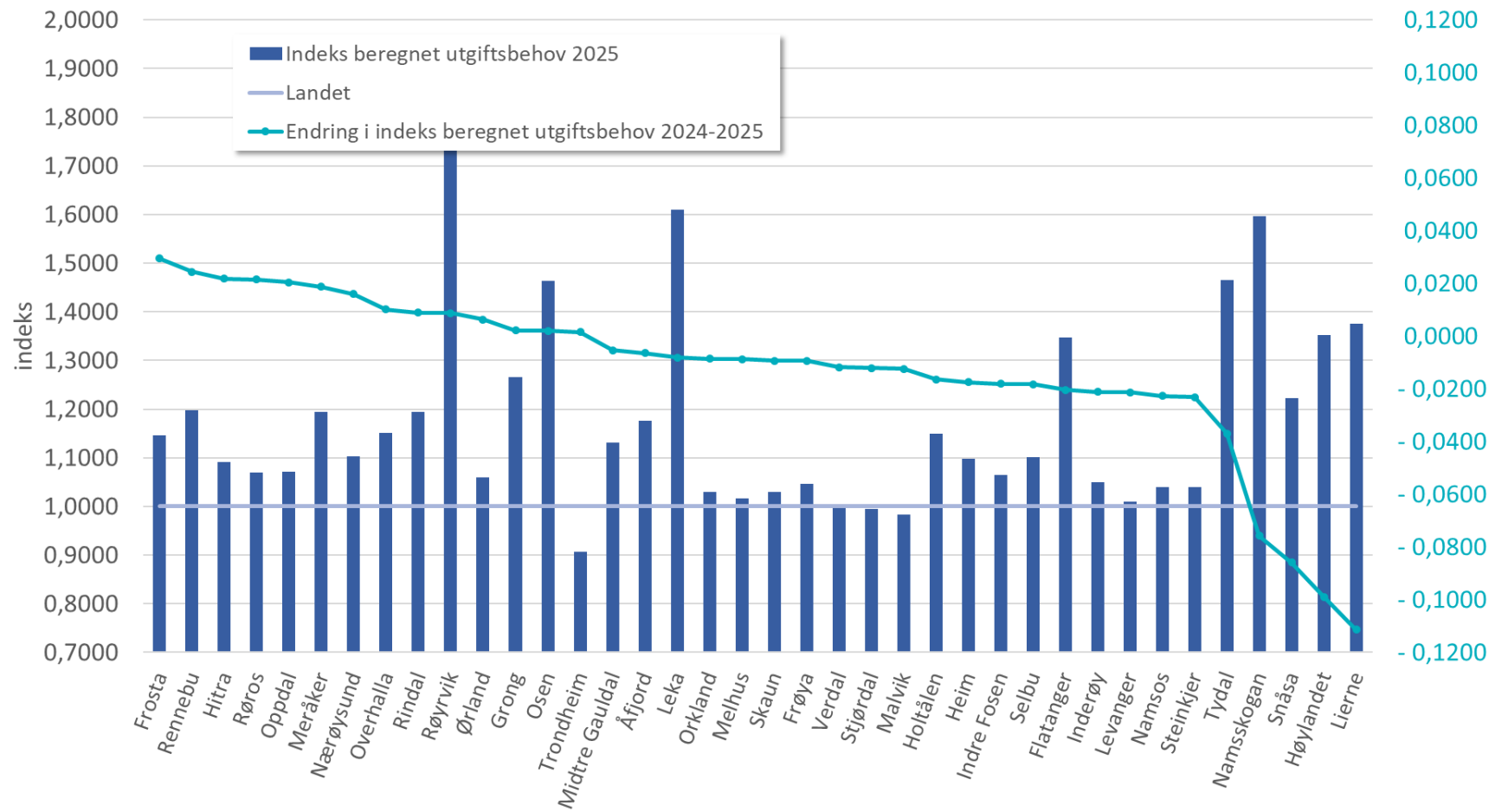

↑ 14 (29)

↓ 24 (9)



Frie inntekter på nett og Trøndelag i tall

Regjeringen.no

Tema Dokument Aktuelt Departement

Forsiden Tema Kommuner og regioner Komunedata

Frie inntekter 2025

Dato: 07.10.2024

Er du interessert i nøkkeltall fra statsbudsjettet for din kommune? I denne nettløsningen finner du enkelt fram fordelingen av rammetilskuddet og anslaget på skatteinntektene for 2025 for din kommune eller fylkeskommune. Du kan også klikke på de enkelte elementene i oversikten, og du får en forklaring på hva disse består av og hvordan de er regnet ut.

Kommunenes og fylkeskommunenes frie inntekter består av skatteinntekter og rammetilskudd og utgjør om lag 72 prosent (77 pr når en inkluderer momskompensasjon) av kommunesektorens samlede inntekter. Dette er inntekter som kommunene og fylkeskommunene disponere fritt uten andre føringer fra staten enn gjeldende lover og

Det overordnede formålet med inntektssystemet er å jevne ut de økonomiske forutsetningene for at kommunene og fylkeskommuner kunne gi et mest mulig likeverdig tjenestetilbud over hele landet.

De øvrige inntektene består av øremerkede tilskudd, gebyrer og momskompensasjon. Disse inntektene er ikke med i denne oversikten

Tallene bygger på regjeringens forslag til statsbudsjett. Eventuelle avvik mellom tall i Grønt hefte og beregningene som vises i nettløsningen, skyldes avrundinger. Endringer i budsjettet gjennom året (saldert budsjett) nasjonalbudsjett, nysaldert budsjett) fanges ikke opp i denne nettløsningen, og vi henviser derfor til gjeldende budsjetttrunkriv.

Frie inntekter for Frosta, Trøndelag

Anslag frie inntekter **228 575 682 kr**

Anslag frie inntekter for **Frosta kommune** er **228 575 682 kroner**. Dette anslaget på frie inntekter innebærer en nominell vekst for Frosta kommune fra 2024 til 2025 på 10 prosent. I samme periode er anslått landsgjennomsnittlig vekst på 5,8 prosent.

Veksten i frie inntekter er regnet fra anslag på regnskap for 2024 i statsbudsjettet 2025.

Siden vi ikke kjenner de endelige skatteinntektene for 2025 for januar 2026, er det gjort et anslag på hvor store skatteinntektene for 2025 vil være. Det presiseres derfor at det angitte nivået på frie inntekter er et anslag.

=

Totalt rammetilskudd **122 555 000 kr**

Slik beregnes det samlede rammetilskuddet:

- Innbyggertilskudd før omfordeling: 83 268 909 kr
- Omfordeling: Utgiftsutjevning: 27 874 551 kr
- Korreksjonsordningen for elever i statlige og private skoler: 29 778 343 kr
- Tilskudd med særskilt fordeling: 2 512 000 kr
- Inntektsgarantiordningen: -320 631 kr
- Regionalpolitiske tilskudd:
 - Distriktskudd Ser-Norge: 6 116 000 kr
 - Skjennstilskudd: 1 200 000 kr

+ =

Anslag skatteinntekter **106 020 682 kr**

Frie inntekter består av rammetilskudd og skatteinntekter.

Skatteinntektene er for **Frosta kommune** anslått til **106 020 682 kroner** i 2025, inkludert inntektsgjevning.

Siden vi ikke kjenner de endelige skatteinntektene for 2025 for januar 2026, er det gjort et anslag på hvor store skatteinntektene for 2025 vil være. I anslaget er det tatt utgangspunkt i nivået på skatteinntektene i 2023. For den enkelte kommune er skatteanslaget for 2025 deretter framskrevet i tråd med veksten i det samlede skatteanslaget. Det betyr at det blir forutsatt en lik skattevekst per

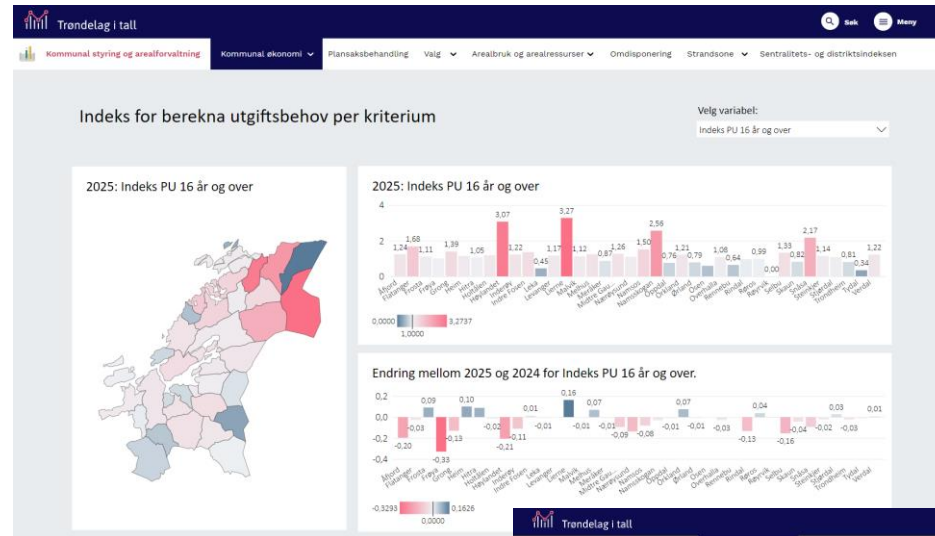

<https://trondelagittall.no/>

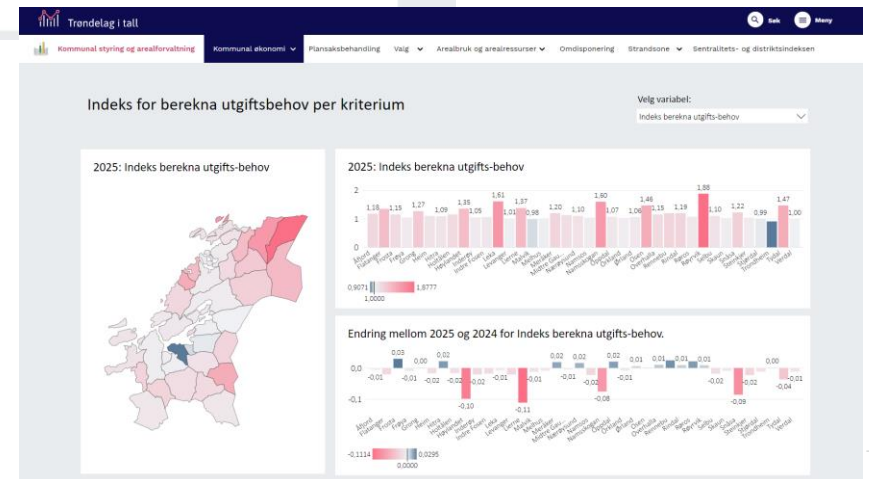



Korreksjon for elever i statlige og private skoler

- tab A-k

Frosta (10)
Røyrvik
Rennebu
Midtre Gauldal
Meråker
Overhalla
Hitra
Røros
Oppdal
Snåsa (7,2)

Tydal (5,5)
Skaun
Indre Fosen
Høylandet
Lierne
Namsos
Åfjord
Namsskogan
Nærøysund
Frøya (2,1)

Korreksjon for elever i statlige og private skoler (1 000 kr)

	Kommune	2024	2025	Endring 2024-2025		Kommune	2024	2025	Endring 2024-2025
5001	Trondheim	-33 830	-40 090	-6 260	5038	Verdal	4 658	5 665	1 007
5006	Steinkjer	2 527	3 148	621	5041	Snåsa	-6 099	-6 286	-187
5007	Namsos	5 396	6 729	1 333	5042	Lierne	1 232	1 286	54
5014	Frøya	3 057	4 157	1 100	5043	Røyrvik	507	591	84
5020	Osen	845	943	98	5044	Namsskogan	888	954	66
5021	Oppdal	-414	-27	387	5045	Grong	766	764	-2
5022	Rennebu	-4 341	-4 114	227	5046	Høylandet	1 143	1 181	38
5025	Røros	3 789	4 347	558	5047	Overhalla	-3 498	-3 393	105
5026	Holtålen	1 508	1 676	168	5049	Flatanger	963	1 073	110
5027	Midtre Gauldal	4 457	4 964	507	5052	Leka	606	685	79
5028	Melhus	1 075	1 784	709	5053	Inderøy	-416	201	617
5029	Skaun	4 160	5 113	953	5054	Indre Fosen	2 303	3 263	960
5031	Malvik	3 663	4 026	363	5055	Heim	4 218	4 764	546
5032	Selbu	2 989	3 071	82	5056	Hitra	3 631	4 176	545
5033	Tydal	727	816	89	5057	Ørland	1 949	1 612	-337
5034	Meråker	1 597	2 104	507	5058	Åfjord	3 264	3 643	379
5035	Stjørdal	-13 737	-13 042	695	5059	Orkland	-6 317	-3 726	2 591
5036	Frosta	1 394	1 904	510	5060	Nærøysund	2 445	1 479	-966
5037	Levanger	-10 349	-11 166	-817	5061	Rindal	1 369	1 665	296
							-11 875	-4 060	7 815



Skatt i prosent av landsgjennomsnittet

- tab F-k

- Frosta (10)
- Røyrvik
- Rennebu
- Midtre Gauldal
- Meråker
- Overhalla
- Hitra
- Røros
- Oppdal
- Snåsa (7,2)
-
- Tydal (5,5)
- Skaun
- Indre Fosen
- Høylandet
- Lierne
- Namsos
- Åfjord
- Namsskogan
- Nærøysund
- Frøya (2,1)

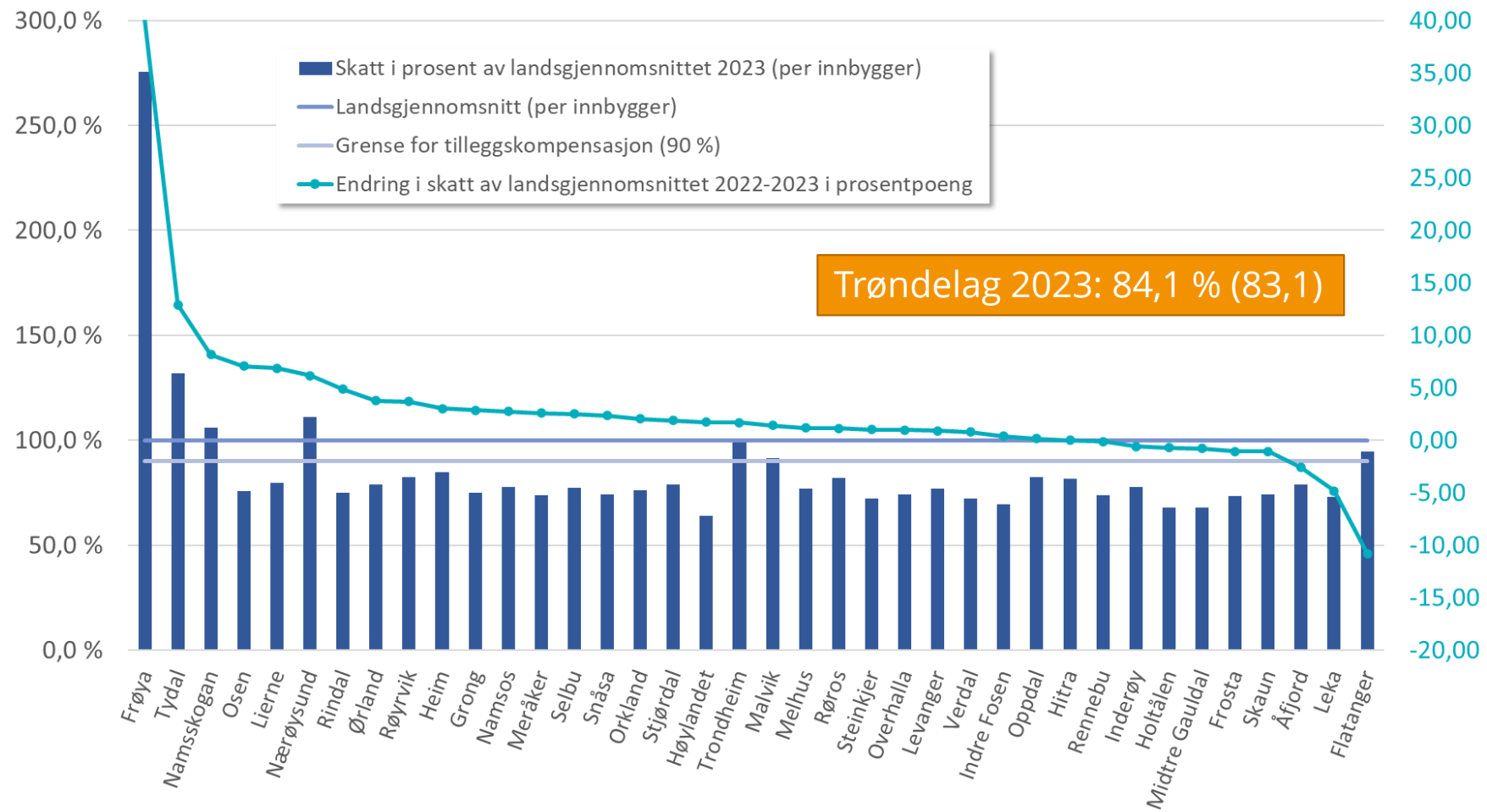

↑ 28 (4)

↓ 10 (34)



Hva kan forklare endringen?

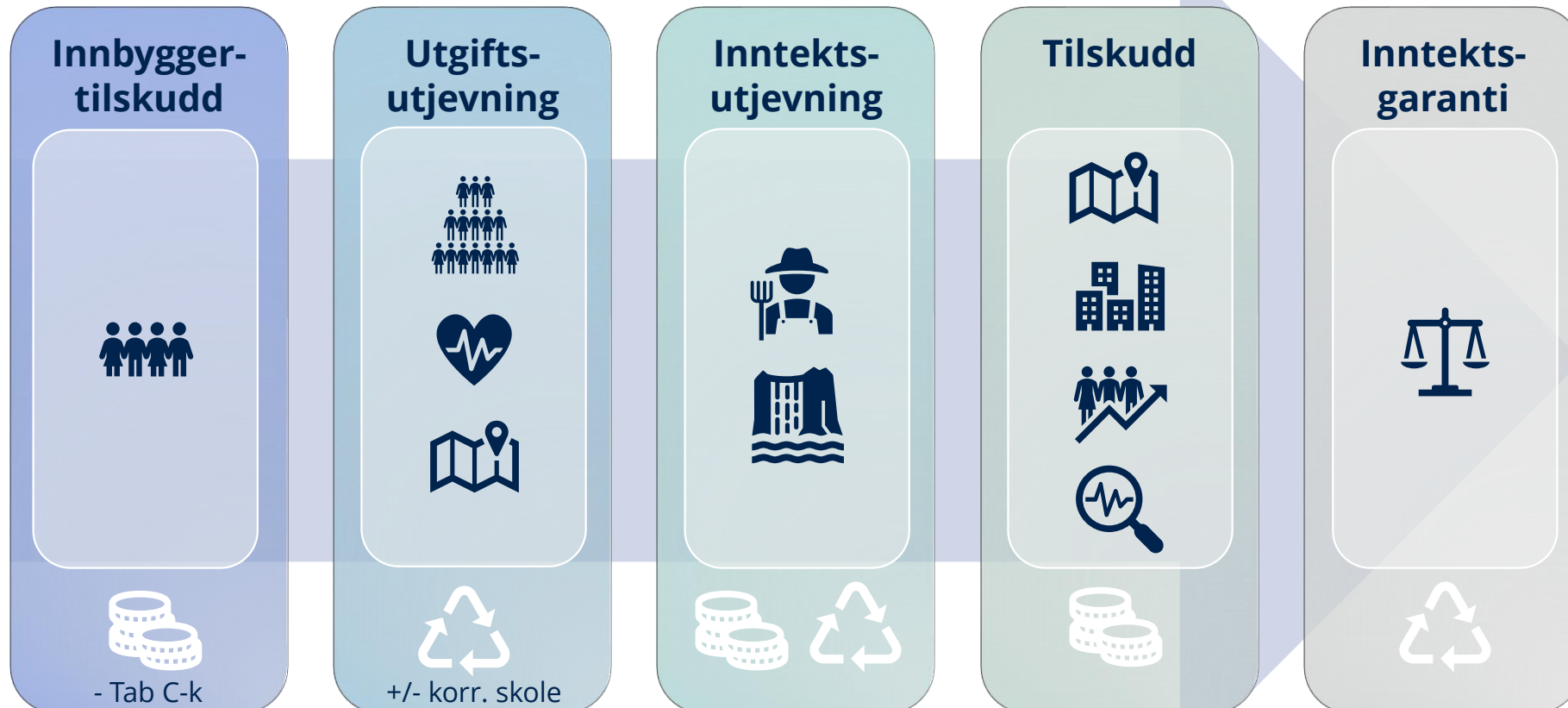

Distriktsindeksen

- Distriktsindeksen er et verktøy for å peke ut distriktskommuner og viser graden av distriktsutfordringer disse kommunene har.
- Distriktsindeksen består av fire indikatorer:
 1. SSBs sentralitetsindeks (40 prosent)
 2. Befolkningsvekst siste ti år (40 prosent)
 3. Sysselsettingsvekst siste ti år (10 prosent)
 4. Ensidig næringsstruktur, Herfindahlsindeksen for privat sektor (10 prosent).
- Indeksen gir en rangering av kommunene etter graden av distriktsutfordringer. Indeksen har en verdi mellom 0 og 100.
- Kommuner med de laveste verdiene har de største distriktsutfordringene.

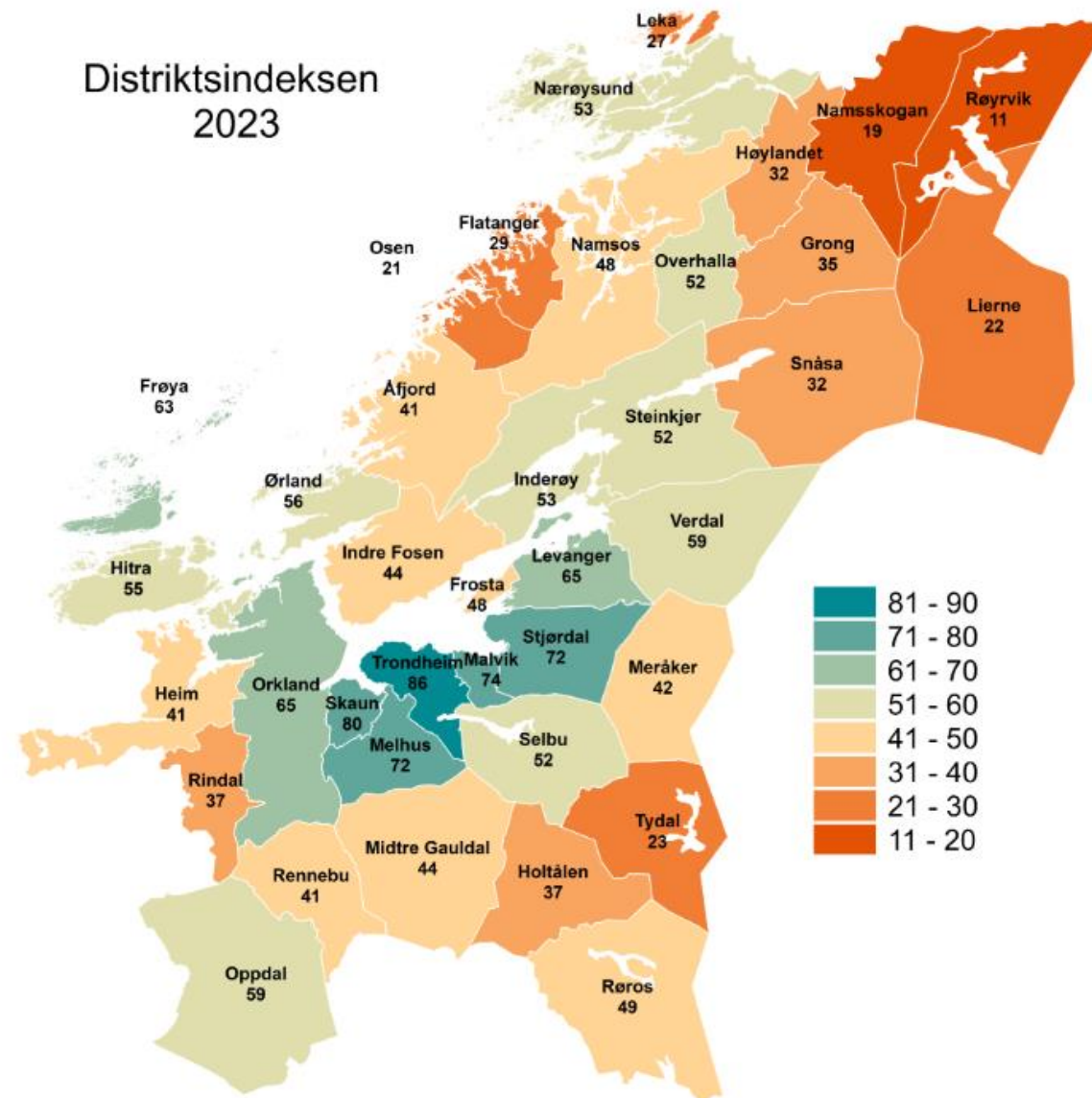



Distriktstilskudd Nord-Norge

- tab 1-k og D-k

Frosta (10)
Røyrvik
Rennebu
Midtre Gauldal
Meråker
Overhalla
Hitra
Røros
Oppdal
Snåsa (7,2)

Tydal (5,5)
Skaun
Indre Fosen
Høylandet
Lierne
Namsos
Åfjord
Namsskogan
Nærøysund
Frøya (2,1)

Særskilt regionalpolitisk virkemiddel

- Beløp per innbygger i Nord-Norge og Namdalen differensiert mellom fylkene (Nordland og Namdalen = 2 096 kr/innb.)

Småkommunetillegg til kommunar med under 3200 innbyggjarar

- I tillegg til pr. innbygger gis det en sats per kommune, gradert etter DI
- Lavere enn 120 % gjennomsnittlig skatteinntekt

Distriktsindeks	Småkommunetillegg per kommune
indeks 0-45	6 794
Indkes 46-48	6 116
Indkes 49-51	5 435
Indeks 51-54	4 756
Indeks 55-58	4 076
Indeks over 58	3 398

	DI 2023	2024	2025
Namsos	48	30 040	31 614
Snåsa	32	10 594	11 225
Lierne	22	9 133	9 521
Røyrvik	11	7 390	7 681
Namsskogan	18	8 165	8 492
Grong	36	11 148	11 661
Høylandet	32	8 323	9 355
Overhalla	52	7 796	8 225
Flatanger	28	8 756	9 133
Leka	27	7 698	8 060
Nærøysund	53	19 909	20 893
SUM (kr i tusen)		128 952	135 860



Distriktstilskudd Sør-Norge

- tab 1-k og D-k

Frosta (10)

Røyrvik

Rennebu

Midtre Gauldal

Meråker

Overhalla

Hitra

Røros

Oppdal

Snåsa (7,2)

Tydal (5,5)

Skaun

Indre Fosen

Høylandet

Lierne

Namsos

Åfjord

Namsskogan

Nærøysund

Frøya (2,1)

Kommuner med svak samfunnsmessig utvikling etter graden av distrikts-utfordringer (DI)

Over 3 200 innbyggere:

- sats per kommune og per innbyggere, gradert etter **ny distriktindeks (DI)**
- Høyeste sats DI=0-58
- Gj.snitt skatteinntekt lavere enn 140 % (inkl. naturressursinntekter av landsgj.)

Under 3 200 innbyggere:

- Ikke distriktstilskudd Nord-Norge
- Sats per kommune, gradert etter ny DI (småkommunetillegget)

	DI 2023	2024	2025
Steinkjer	52	19 246	13 396
Osen	21	6 526	6 794
Oppdal	59	10 701	0
Rennebu	41	6 526	6 794
Røros	49	8 578	5 426
Holtålen	37	6 526	6 794
Midtre Gauldal	44		9 649
Selbu	52	1 349	2 834
Meråker	42	6 526	6 794
Frosta	48	5 221	6 116
Verdal	59	8 245	
Inderøy	53	8 138	4 285
Indre Fosen	44	8 511	14 822
Heim	41	8 939	9 584
Hitra	55	3 268	1 723
Ørland	56	14 817	3 116
Åfjord	41	6 856	
Orkland	64	5 087	
Rindal	37	6 526	6 794
SUM (kr i tusen)		141 586	104 924



Regionsentertilskudd – nye kommuner

- tab 1-k

Frosta (10)
Røyrvik
Rennebu
Midtre Gauldal
Meråker
Overhalla
Hitra
Røros
Oppdal
Snåsa (7,2)

Tydal (5,5)
Skaun
Indre Fosen
Høylandet
Lierne
Namsos
Åfjord
Namsskogan
Nærøysund
Frøya (2,1)

AVVIKLES FRA 2025

- Tilskudd som er blitt ytet for å bidra til fellestiltak i nye sammenslåtte kommuner
- Minimum 8.000 innbyggere

Kommune	2024	2025
Steinkjer	5 438	0
Namsos	4 751	0
Indre Fosen	4 375	0
Ørland	4 413	0
Orkland	5 037	0
Nærøysund	4 369	0
Sum	27 196	0



Veksttilskudd og storbytilskudd - tab 1-k og D-k

Frosta (10)
Røyrvik
Rennebu
Midtre Gauldal
Meråker
Overhalla
Hitra
Røros
Oppdal
Snåsa (7,2)

Tydal (5,5)
Skaun
Indre Fosen
Høylandet
Lierne
Namsos
Åfjord
Namsskogan
Nærøysund
Frøya (2,1)

Veksttilskudd

Særlig høy innbyggervækst - tilpasse tjenestetilbudet

- Befolkningsvekst over 1,4 % siste 3 år
- Skatteinntekt under 140 % av landsgj. siste 3 år
- Satsen per nye innbygger ut over vekstgrense er 23 364 kr/innb. i 2025

Storbytilskudd

- Satsene for 2024 er justert med anslått pris- og kostnadsvekst for kommunesektoren
- Trondheim 88,83 mill. kr for 2025

	Vekst siste 3 år	Vekst- tilskudd 2024	Vekst- tilskudd 2025
Frøya	1,57		
Hitra	1,17	363	
Leka	2,37	29	137
Oppdal	1,91		883
SUM (kr i tusen)		392	1 020



Inntektsgarantiordningen (INGAR)

- tab 2-k og B-k

Gi kommunene en helhetlig skjerming mot brå nedgang i rammetilskuddet og dermed gjøre inntektssystemet mer fleksibelt og forutsigbart.

- Mer enn 400 kr per innbygger svakere korrigert vekst enn beregnet korrigert vekst på landsbasis
- Vekstgrense: 668 kr/innb. (562 i 2024)
- Finansiering: 121 kr/innb. (73 i 2024)
- Omfatter systemendringer, innlemminger, endringer i regionalpolitiske tilskudd og endringer i kriteriedata.
- Omfatter ikke endringer i skjønnstilskudd, særskilt fordeling, veksttilskudd, regionsentertilskudd, skatteutjevning og skatteinngang.

	2024 INGAR* 1 000 kr	2025 INGAR* kr/innb.	2025 INGAR* 1 000 kr
Trondheim		91	19 619
Steinkjer		1 092	26 312
Namsos		176	2 656
Skaun	2 450	100	851
Stjørdal		271	6 738
Levanger		775	15 996
Verdal		406	6 236
Snåsa		953	1 998
Lierne		1 718	2 247
Høylandet		1 563	1 909
Inderøy		181	1 269
Ørland		219	2 314
Åfjord		137	593
Trøndelag	-32 009	149	72 438

*Inntektsgaranti inkl. finansiering

Overgangsordninger og tapskompensasjon letter overgangen til nytt inntektssystem

- Inntektsgarantiordninga avgrensar årleg nedgang i rammetilskotet
- Auka inntektsutjamning og reduksjonen i formuesskatten blir innført over to år
- Tapskompensasjon for samla endringar i inntektssystemet og toppfinansieringsordninga for ressurskrevjande tenester



Ny toppfinansieringsmodell og konsekvenser av endret verdi for PU-kriteriet

Ny modell for 2025

- Kommunene rapporterer inn utgifter for 2024 over innslagspunktet (1 692 000 kroner i 2025) som tidligere.
- Verdien på PU-kriteriet (som trekkes fra ressursinnsatsen) er på 890 000 kroner i 2024.
- Kommunene inntektsfører tilskuddet som utbetales i 2025 på 2024-regnskapet, ev. fører tap/gevinst ved omleggingen i 2024-regnskapet

PU-kriteriet blir endret i inntektssystemet for 2025

- Vil først treffe kommunene når det søkes refusjon i 2026
- Basert på 2024-utbetalingene vil økt refusjonsgrunnlag for hver PU bli ca. 293 000 kroner, mens redusert refusjonsgrunnlag for økt innslagspunkt blir ca. 165 000 kroner (*80 pst. refusjon på landsbasis)



Oppfølging av kommuneøkonomien i 2024



- Regjeringa vil invitere KS til eit møte om situasjonen



- Vi vil om kort tid kome attende til korleis regjeringa vil handtere den krevjande situasjonen for kommuneøkonomien inneverande år



- Regjeringa vil legge fram konkret forslag til auka løyvingar til kommunesektoren i nysalderinga av 2024-budsjettet



Fordeling av skjønnsmidler for 2024 og 2025

Statsbudsjettmøte for Trøndelag

8. oktober 2024



Statsforvalteren i Trøndelag

Tröndelagen Staatehaaltoje

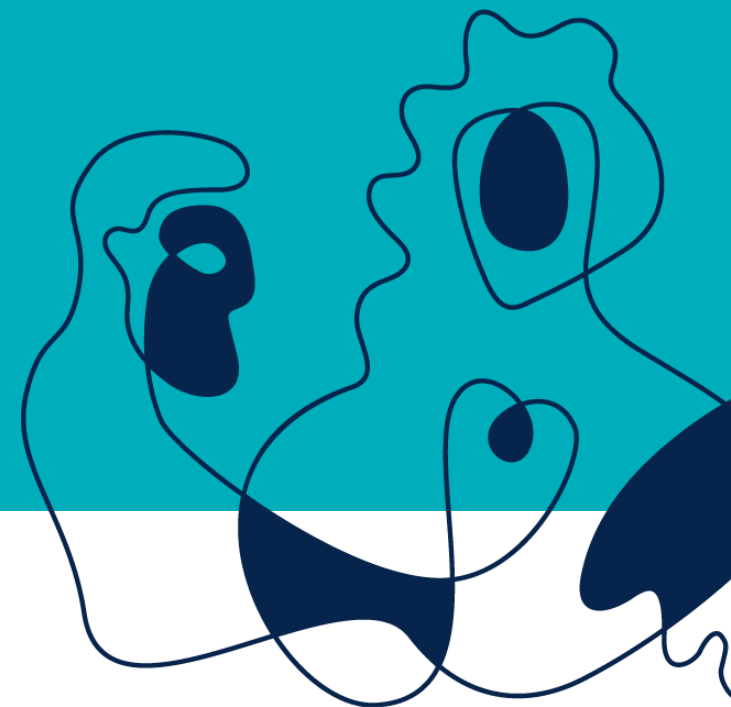

09.10.2024



Skjønnsmidler

Fange opp forhold som ikke blir godt nok ivaretatt i inntektssystemet og gjennom andre faste tilskuddsordninger

Bidra til fornying og utvikling av kommunene

- Fordeles og følges opp av Statsforvalterne
- Dialog med kommunene
- Ramme for Trøndelag i 2025: 93,6 mill. kr

Kompensasjonsskjønn

Utgiftskrevende forhold

- Særskilte forhold i fylket og enkeltkommuner
- Uforutsett hendelser

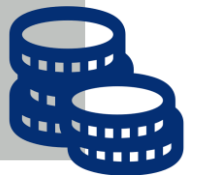

Prosjektskjønn

Fornyning og utvikling

- Fellesløft (fellestiltak)
- Innovasjon i enkeltkommuner og samarbeid





Skjønnsmidler

Skjønnstilskudd 24

- Tilbakeholdt og restmidler
- Særskilte forhold samlet: Barnevern
- Særskilte forhold enkeltkommuner
- Uforutsette og ekstraordinære forhold

Kompensasjonsskjønn 25

- **Grønt hefte**
- Særskilte forhold samlet: Ressurskrevende tjenester, minoritetsspråklig opplæring og befolkningsnedgang
- Særskilte forhold enkeltkommuner: 3 forhold

Prosjektskjønn 25

- Fornyning og innovasjon
- 34 prosjekter



Retningslinjer og føringer

- Dialog
- Helhetlig vurdering av kommunens økonomi og behov
- Reservepott - behov som oppstår i løpet av året
- Kommunal egenandel
- «Prosjekter som understøtter samarbeid for å styrke kapasitet og kompetanse vil bli prioritert. Dette gjelder særlig samarbeid i faste strukturer der sårbarheten er størst.»
- Miljø og klima

Forholdets omfang
(vesentlighet)

Kommunens behov

Kommunenes
inntektsnivå (inkl.
Havbruksfond)

Kommunens
økonomiske stilling

Statsforvalteren i Trøndelag
Trøndelagen Statsskattvesen

Retningslinjer for skjønnsutvalget i Trøndelag

Sist oppdatert: 24. april 2024





Kompensasjonsskjønn



Særskilte forhold for kommunene samlet

- Særskilte og utgiftskrevende forhold/ulikheter
- Gjennomgående for flere «Ting i tiden»
- Dialog
- Felles vurderingsgrunnlag
- Terskelverdier
- Økonomisk stilling og behov
- Særlige føringer fra KDD

(Tall i tusen)	2023	2024	2025	2025 avsatt
Ressurskrevende tjenester	16 630	18 670	12 680	
Minoritetsspråklige elever	3 030	3 100	3 500	
Flerårig befolkningsnedgang	1 420	330	370	
Barnevern	7 260	5 800		5 000
SUM (avrundet)	28 340	22 100	16 550	5 000



Kompensasjons skjønn 2025 – grønt hefte



Særskilte forhold for kommunene samlet

- Særskilte og utgiftskrevende forhold/ulikheter
- Gjennomgående for flere «Ting i tiden»
- Dialog
- Felles vurderingsgrunnlag
- Terskelverdier
- Økonomisk stilling og behov
- Særlige føringer fra KDD

(Tall i tusen)	Ressurs- krevende tjenester	Minoritets- språklige elever	Flerårig befolknings- nedgang
Trondheim	970	1 390	
Namsos	940		
Melhus	830	520	
Malvik		190	
Selbu	230		
Meråker		190	
Stjørdal	1 400	550	
Levanger	4 020	60	
Røyrvik			370
Overhalla		290	
Flatanger	120		
Indre Fosen		190	
Hitra	1 750	60	
Åfjord	780	60	
Nærøysund	1 640		
Trøndelag	12 680	3 500	370



Kompensasjonsskjønn 2024 - barnevern

Kostnadsnøkkel for barnevern har noe lav forklaringskraft

Skjønnsfordeling legger vekt på:

- Andelen barn under omsorg
- Høye netto driftsutgifter
- Økonomisk stilling og behov

<i>(Tall i tusen)</i>	2023 Høy andel barn med omsorgstiltak og høye netto utgifter	2024 Høy andel barn med omsorgstiltak og høye netto utgifter
Steinkjer		3 940
Frosta		170
Levanger	3 490	
Røyrvik	830	
Namsskogan	320	
Grong	1 840	1 090
Ørland		600
	7 260	5 800



Kompensasjonsskjønn



Særskilte forhold i enkeltkommuner

- Midlertidig/Langvarig forhold/ulikheter
- Kommuner i økonomisk ubalanse
- Økonomisk stilling og behov
- Eget søknadsskjema

<i>(Tall i tusen)</i>	2024	2025
Brannsikring Bergstaden (Røros)	350	350
Naturvernområde Tautra (Frosta)	200	200
Opplæring samisk – økt timetall alle elever (Røros)	650	800
Opplæring samisk – økt timetall alle elever (Snåsa)	350	400
Opplæring samisk – økt timetall alle elever (Røyrvik)	200	250
Økonomisk omstilling (Indre Fosen og Røyrvik)	550	
Utbygging E6 og økt ressursbehov plan (Melhus)	500	
Prosjektledelse «Best sammen» (Frosta)	1000	1 000
SUM	3 800	3 000

Kommunene Røyrvik og Indre Fosen tildeles midler for 2024 knyttet til økonomisk omstilling. Fordeling av midler for 2025 vil skje etter dialog med de aktuelle kommunene.



Kompensasjonsskjønn



Uforutsette og ekstraordinære

- Uforutsette og ekstraordinære hendelser i løpet av året
- Naturskade
- Mer enn 250 kr/innb., minimum 1,3 mill. kr
- Økonomisk stilling og behov
- Eget søknadsskjema

(Tall i tusen)	2024	2025
Frosta, oversendes KDD *		
Malvik, midlertidig drift barnehagelokaler	5 500	
Røyrvik, ekstraordinært utgiftsbehov pleie og omsorg	2 000	
Høylandet, ekstraordinært utgiftsbehov <i>barn og unge</i>	1 600	
Røros, ekstraordinært utgiftsbehov pleie og omsorg	950	
<i>Avsatt</i>	2 340	5 000
SUM	12 390	5 000



Prosjektskjønn 2025



Fornyings- og innovasjonsmidler

- Stimulere til fornying og innovasjon
- Prøve ut nye løsninger
- Alle kommunens 4 roller (ikke næring)
- Enkeltkommuner, i samarbeid og eventuelt også med eksterne
- Fellesløft – prioriterte områder
- Tildeler til 34 prosjekter – til sammen 48 mill. kr.



Innovasjon gjennom digitalisering

- Eksisterende:**
- Helseplattform
 - Digi Trøndelag



Kompetanseløft gjennom nettverk

- Eksisterende:**
- Plan, GIS og kommuneøkonomi
 - Klima og miljø
 - Skole og oppvekst



Forebygge og motivere ungt utenforskap

- Bidra til god oppvekst i Trøndelag
- Legg til rette for større deltakelse i arbeidsliv, skole og samfunn
- Tidligere 3-årig prosjekt gjennom KS Trøndelag



Bærekraftige tjenester og forvaltning

- Demografisk utvikling
- Kompetanse og kapasitet
- Helhetlig planlegging
- Tverrsektorielt
- Interkommunalt
- Bærkraftsmål
- ...også miljø- og klimaforvaltning



Vurdering

Kriterier

- Innovasjonsverdi
- Relevans og nytteverdi
- Prosjektkvalitet
- Overføringsverdi

Andre forhold som kan vektlegges

- FNs bærekraftsmål
- Helhetlig og strukturert samarbeid
- Historikk og helhetlig fordeling



Prosjektene vurderes av våre fagavdelinger og samordnes av samordningsseksjonen



Prosjektskjønn 2025, inkl. fellesløft

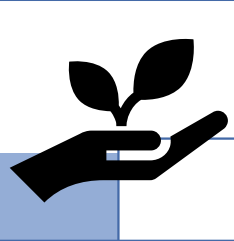

Innovasjon i enkelt-kommuner/samarbeid

- Stimulere til fornying og innovasjon - prøve ut nye løsninger
- Egne retningslinjer
- Søknad (21.06)
- Rapportering (01.06)
- «Score» på Innovasjonsverdi, relevans, prosjektkvalitet og overføringsverdi
- Lærings- og erfaringsutveksling

Område	Antall søknader	Søknads-beløp <i>i tusen kr</i>	Antall tildelt	Tildelt beløp <i>i tusen kr</i>
Hele kommunen	26	36 728	12	13 010
Helse og omsorg	26	41 401	12	16 250
Klima og miljø	1	2 650	1	900
Oppvekst og velferd	18	44 465	9	17 640
2024	77	97 768	36	48 000
SUM	71	123 952	34	48 075



Prosjektskjønn – fellesløft



Fellesløft

- Trøndelagsbildet – identifisere områder
- Drøfte felles virkemiddelbruk
- Konsultasjon om prioriterte områder for 2-3 år
- Konkretisering av tiltak og søknad i prosjektdatabase* (20.06)
- Mulig merking av innovasjonssøknader

(Tall i tusen)	2024	2025 tildelt	2025 avsatt
Innovasjon gjennom digitalisering	16 000	16 240	
Helseplattformen	10 000	8 000	
Digi Trøndelag	3 900	2 200	
Sårbarhet i telenettet	1 800		
Enkeltprosjekter	3 000	1 000	
Forebygge ungt utenforskap	10 820	17 640	
Fellesløft Trøndelag ungt utenforskap	1 100		
Enkeltprosjekter	9 720	17 640	
Bærekraftige tjenester – helhetlig planlegging	5 275		
Enkeltprosjekter	5 475	<i>Ikke kartl.</i>	
Kompetanseløft gjennom nettverk	2 500		2 400
Kommuneøkonomi/Plan/GIS	500		
Forskning og innovasjon	200		
Oppvekst	1 500		
Klima og miljø			
Samisk (nasjonalt)	300		

Tildeling prosjektskjønn 2025



Søker	Antall innvilget	Innvilgende prosjekter	Tildelt beløp (i tusen kr)
Frøya	2	Bedre samhandling barn og unge Helsefelleskapet (felles søndre) (1 000), Brukerstyrt evaluering (500)	1 500
Grong	1	Felles legetjeneste for Indre Namdal	800
Heim	3	Bærekraftstanken (320) , Regionalt beredskap (1 000), Strategisk kompetansesamarbeid (1 200). Alle er regionvise prosjekter	2 520
Hitra	2	Sykepleieklinikk (1 000), Utvikling av boformer med sosial bærekraft (900)	1 900
Inderøy	1	Ungdomsløftet Inderøy ungdomsskole	1 100
Indre Fosen	1	Brukerstyrt evaluering (i samarbeid med Frøya)	675
Levanger	2	Familie og nettverkstiltak for ungdomsfamilier (1 450), Helhetlig ressursforvaltning (1 500)	2 950
Lierne	1	Utviklingsmiljø Indre Namdal (utbetales 2025-midler, men opprinnelig søknad for 2024)	890
Malvik	2	Mestringskurs ungdom (240), Vanndirektivet (flere kommuner 900)	1 140
Namsos	1	Mulighetsstudie brannsamarbeid (felles),	1 100
Nærøysund		Helsefelleskapet Nordre – vises til egne samhandlingsmidler	
Oppdal	1	Utvikling av tjenestetilbud barn og unge	960
Orkland	1	Best på pårørenderollen	1 000
Røros	1	Ungt utenforskap	540
Rindal	1	Tørn	450
Steinkjer	1	Omstilling og innovasjon	700
Stjørdal	2	Digi Trøndelag (felles) (2 200) , Medarbeiderdrevet innføring av Copilot (1000) Værnes	3 200
Trondheim	8	Eget ark.	20 600
Verdal	3	Omsorgspakken (barnevern felles 3 250), Ombruksprosjektet (1 100) og Helhetlig oppvekst (1 100)	5 450
Ørland	1	Ungt utenforskap	600
Totalsum			48 075

Felles tildelingsbrev med forutsetninger kommer i oktober. Det er 9.11 gjort en korrigering i tildelt mellom Røros og Rennebu ift det som ble presentert 8.11



Prosjektskjønn 2025 Trondheim

Innvilgende prosjekter	Tildelt beløp (i tusen kr)
Flere fagarbeidere og flere unge i jobb i Trondheim kommune	2 500
Overganger - samordnet støtte	2 000
Ungt løft Trondheim	5 000
Samskaping i kommunal sektor: Implikasjoner for politiske og administrative ledelsesprosesser (SAMVERDI)	1 400
Framtidsrettede næringsarealer i Trondheimsregionen – Plan (flere kommuner)	800
Fritidsguide	900
Interkommunal Digital hjemmeoppfølging med HelsaMi <i>(se kommentar)</i>	
Forenklet og tilgjengelig - En forenklet forvaltningsmodell for kommunen	
Helseplattformen (felles)	8 000
Totalsum	20 600

Trondheim kommune kan omdisponere ubrukte midler fra et tidligere «Plattform for kompetanse og skalering E-helse til » prosjektet Interkommunal digital hjemmeoppfølging og "Forenklet og tilgjengelig».



Frister i 2025

Kompensasjonsskjønn	Særskilte forhold i fylket	Føringer og konsultasjon Eventuell rapportering RKTm på eget skjema: Sammenfallende frist med Hdir
	Særskilte forhold i enkeltkommuner	Søknad på eget skjema: 01.09 (eventuell videreføring uten søknad)
	Uforutsette hendelser	Søknad på eget skjema: 01.09
Prosjektskjønn	Fellesløft	Søknad for 2026-midler i portal: 20.06
	Innovasjon og fornying i enkeltkommuner eller samarbeid	Søknad for 2026-midler i portal: 20.06 Rapportering for 2024-midler i portal: 01.06

<https://www.statsforvalteren.no/nb/Trondelag/Kommunal-styring/Kommuneokonomi/Skjonnsmidler/>

Fordeling 2024

Skjønnsramme 2024 - sum per kommune og forhold

K-nr.	Kommunenavn	Særskilte forhold for kommunene samlet				Særskilte forhold i enkeltkommuner	Uforutsette forhold Tilbakeholdt	Prosjektskjønn inkl. søknadsbaserte fellesløft	Andre fellesløft Tilbakeholdt	SUM tildelt	Tildelt grønt hefte/særskilt Utbetalt over 10 terminer/ særskilt	Utbetaling Termin 10 per 06.10.23	Utbetaling Termin 11
		Ressurskrevende tjenester	Minoritets-språklige elever	Flerårig befolknings-nedgang	Barnevern Tilbakeholdt								
		1	2	3	4	5	6	7	8	9	10	11	11
5001	Trondheim	-	1 260 000	-	-	-	-	23 180 000	650 000	25 090 000	1 260 000	23 730 000	-
5006	Steinkjer	130 000	210 000	-	3 940 000	-	-	500 000	200 000	4 980 000	340 000	4 640 000	-
5007	Namsos	630 000	-	-	-	-	-	2 100 000	150 000	2 880 000	630 000	2 250 000	-
5014	Frøya	-	-	-	-	-	-	500 000	-	500 000	-	500 000	-
5020	Osen	-	-	-	-	-	-	-	-	-	-	-	-
5021	Oppdal	230 000	-	-	-	-	-	920 000	150 000	1 300 000	230 000	1 070 000	-
5022	Rennebu	-	-	-	-	-	-	-	-	-	-	-	-
5025	Røros	-	-	-	-	1 000 000	950 000	-	300 000	2 250 000	1 000 000	1 250 000	-
5026	Holtålen	-	-	-	-	-	-	-	-	-	-	-	-
5027	Midtre Gauldal	-	-	-	-	-	-	-	-	-	-	-	-
5028	Melhus	1 780 000	630 000	-	-	500 000	-	3 000 000	-	5 910 000	2 410 000	3 500 000	-
5029	Skaun	-	-	-	-	-	-	600 000	150 000	750 000	-	750 000	-
5031	Malvik	-	-	-	-	-	5 500 000	500 000	-	6 000 000	-	6 000 000	-
5032	Selbu	690 000	-	-	-	-	-	-	150 000	840 000	690 000	150 000	-
5033	Tydal	-	-	-	-	-	-	-	-	-	-	-	-
5034	Meråker	-	-	-	-	-	-	-	-	-	-	-	-
5035	Stjørdal	2 240 000	600 000	-	-	-	-	1 700 000	-	4 540 000	2 840 000	1 700 000	-
5036	Frosta	100 000	-	-	170 000	1 200 000	-	-	-	1 470 000	300 000	1 170 000	-
5037	Levanger	7 050 000	-	-	-	-	-	2 800 000	-	9 850 000	7 050 000	2 800 000	-
5038	Verdal	-	-	-	-	-	-	5 340 000	150 000	5 490 000	-	5 490 000	-
5041	Snåsa	-	-	-	-	350 000	-	-	-	350 000	350 000	-	-
5042	Lierne	100 000	-	60 000	-	-	-	-	150 000	310 000	160 000	150 000	-
5043	Røyrvik	-	-	270 000	-	500 000	2 000 000	-	-	2 770 000	470 000	2 300 000	-
5044	Namsskogan	-	-	-	-	-	-	-	-	-	-	-	-
5045	Grong	-	-	-	1 090 000	-	-	700 000	-	1 790 000	-	1 790 000	-
5046	Høylandet	-	-	-	-	-	1 600 000	-	-	1 600 000	-	1 600 000	-
5047	Overhalla	-	190 000	-	-	-	-	-	-	190 000	190 000	-	-
5049	Flatanger	180 000	-	-	-	-	-	-	-	180 000	180 000	-	-
5052	Leka	-	-	-	-	-	-	-	-	-	-	-	-
5053	Inderøy	-	-	-	-	-	-	220 000	150 000	370 000	-	370 000	-
5054	Indre Fosen	550 000	-	-	-	250 000	-	600 000	-	1 400 000	550 000	850 000	-
5055	Heim	-	-	-	-	-	-	1 000 000	-	1 000 000	-	1 000 000	-
5056	Hitra	1 530 000	210 000	-	-	-	-	800 000	-	2 540 000	1 740 000	800 000	-
5057	Ørland	-	-	-	600 000	-	-	600 000	-	1 200 000	-	1 200 000	-
5058	Åfjord	840 000	-	-	-	-	-	800 000	150 000	1 790 000	840 000	950 000	-
5059	Orkland	-	-	-	-	-	-	-	-	-	-	-	-
5060	Nærøysund	2 620 000	-	-	-	-	-	800 000	150 000	3 570 000	2 620 000	950 000	-
5061	Rindal	-	-	-	-	-	-	450 000	-	450 000	-	450 000	-
	Tilbakeholdt												2 340 000
SUM		18 670 000	3 100 000	330 000	5 800 000	3 800 000	10 050 000	47 110 000	2 500 000	91 360 000	23 850 000	67 410 000	2 340 000

Fordeling 2025

Skjønnsramme 2025 - sum per kommune og forhold datert 09.10.24

K-nr.	Kommunenavn	Særskilte forhold for kommunene samlet				Særskilte forhold i enkeltkommuner	Uforutsette forhold Tilbakeholdt	Prosjektskjønn inkl. søknadsbaserte fellesløft	Andre fellesløft Tilbakeholdt	SUM tildelt	Tildelt grønt hefte/særskilt Utbetalt over 10 terminer/ særskilt	Utbetaling Termin 10 per 08.10.24
		Ressurskrevende tjenester	Minoritets- språklige elever	Flerårig befolknings- nedgang	Barnevern Tilbakeholdt							
		1	2	3	4	5	6	7	8	9	10	11
5001	Trondheim	970 000	1 390 000	-	-	-	-	20 600 000	-	22 960 000	2 360 000	20 600 000
5006	Steinkjer			-	-	-	-	700 000	-	700 000	-	700 000
5007	Namsos	940 000	-	-	-	-	-	1 100 000	-	2 040 000	940 000	1 100 000
5014	Frøya	-	-	-	-	-	-	1 500 000	-	1 500 000	-	1 500 000
5020	Osen	-	-	-	-	-	-	-	-	-	-	-
5021	Oppdal			-	-	-	-	960 000	-	960 000	-	960 000
5022	Rennebu	-	-	-	-	-	-	-	-	-	-	-
5025	Røros	-	-	-	-	1 150 000	-	540 000	-	1 690 000	1 150 000	540 000
5026	Holtålen	-	-	-	-	-	-	-	-	-	-	-
5027	Midtre Gauldal	-	-	-	-	-	-	-	-	-	-	-
5028	Melhus	830 000	520 000	-	-	-	-	-	-	1 350 000	1 350 000	-
5029	Skaun	-	-	-	-	-	-	-	-	-	-	-
5031	Malvik	-	190 000	-	-	-	-	1 140 000	-	1 330 000	190 000	1 140 000
5032	Selbu	230 000	-	-	-	-	-	-	-	230 000	230 000	-
5033	Tydal	-	-	-	-	-	-	-	-	-	-	-
5034	Meråker	-	190 000	-	-	-	-	-	-	190 000	190 000	-
5035	Stjørdal	1 400 000	550 000	-	-	-	-	3 200 000	-	5 150 000	1 950 000	3 200 000
5036	Frosta			-	-	1 200 000	-	-	-	1 200 000	1 200 000	-
5037	Levanger	4 020 000	60 000	-	-	-	-	2 950 000	-	7 030 000	4 080 000	2 950 000
5038	Verdal	-	-	-	-	-	-	5 450 000	-	5 450 000	-	5 450 000
5041	Snåsa	-	-	-	-	400 000	-	-	-	400 000	400 000	-
5042	Lierne			-	-	-	-	890 000	-	890 000	-	890 000
5043	Røyrvik	-	-	370 000	-	250 000	-	-	-	620 000	620 000	-
5044	Namsskogan	-	-	-	-	-	-	-	-	-	-	-
5045	Grong	-	-	-	-	-	-	800 000	-	800 000	-	800 000
5046	Høylandet	-	-	-	-	-	-	-	-	-	-	-
5047	Overhalla	-	290 000	-	-	-	-	-	-	290 000	290 000	-
5049	Flatanger	120 000	-	-	-	-	-	-	-	120 000	120 000	-
5052	Leka	-	-	-	-	-	-	-	-	-	-	-
5053	Inderøy	-	-	-	-	-	-	1 100 000	-	1 100 000	-	1 100 000
5054	Indre Fosen		190 000	-	-	-	-	675 000	-	865 000	190 000	675 000
5055	Heim	-	-	-	-	-	-	2 520 000	-	2 520 000	-	2 520 000
5056	Hitra	1 750 000	60 000	-	-	-	-	1 900 000	-	3 710 000	1 810 000	1 900 000
5057	Ørland	-	-	-	-	-	-	600 000	-	600 000	-	600 000
5058	Åfjord	780 000	60 000	-	-	-	-	-	-	840 000	840 000	-
5059	Orkland	-	-	-	-	-	-	1 000 000	-	1 000 000	-	1 000 000
5060	Nærøysund	1 640 000	-	-	-	-	-	-	-	1 640 000	1 640 000	-
5061	Rindal	-	-	-	-	-	-	450 000	-	450 000	-	450 000
	Tilbakeholdt											25 975 000
SUM		12 680 000	3 500 000	370 000	-	3 000 000	-	48 075 000	-	67 625 000	19 550 000	74 050 000

E-post adresse for spørsmål:

FMTLKommuneokonomi@statsforvalteren.no

Frode Rabben (underdirektør)

frode.rabben@statsforvalteren.no
[73199177](tel:73199177) [91849892](tel:91849892)

Sigrid Hynne

Sigrid.hynne@statsforvalteren.no
[74168079](tel:74168079) [48024972](tel:48024972)

Stule Lund

stule.lund@statsforvalteren.no
[73199237](tel:73199237) [93240787](tel:93240787)

Snorre Antonsen

snorre.antonsen@statsforvalteren.no
[74168141](tel:74168141)



Statsforvalteren i Trøndelag

Trööndelagen Staatehaaltoje

Facebook [StatsforvaltereniTrondelag](#)
Nettside [Statsforvalteren.no/Trondelag](https://www.statsforvalteren.no/Trondelag)

