

Vertikalnivå 2 (på grunnen)  
1:1000 (A1)

Vertikalnivå 1 (under grunnen)  
1:500 (A1)

Vertikalnivå 1 (under grunnen)  
1:500 (A1)

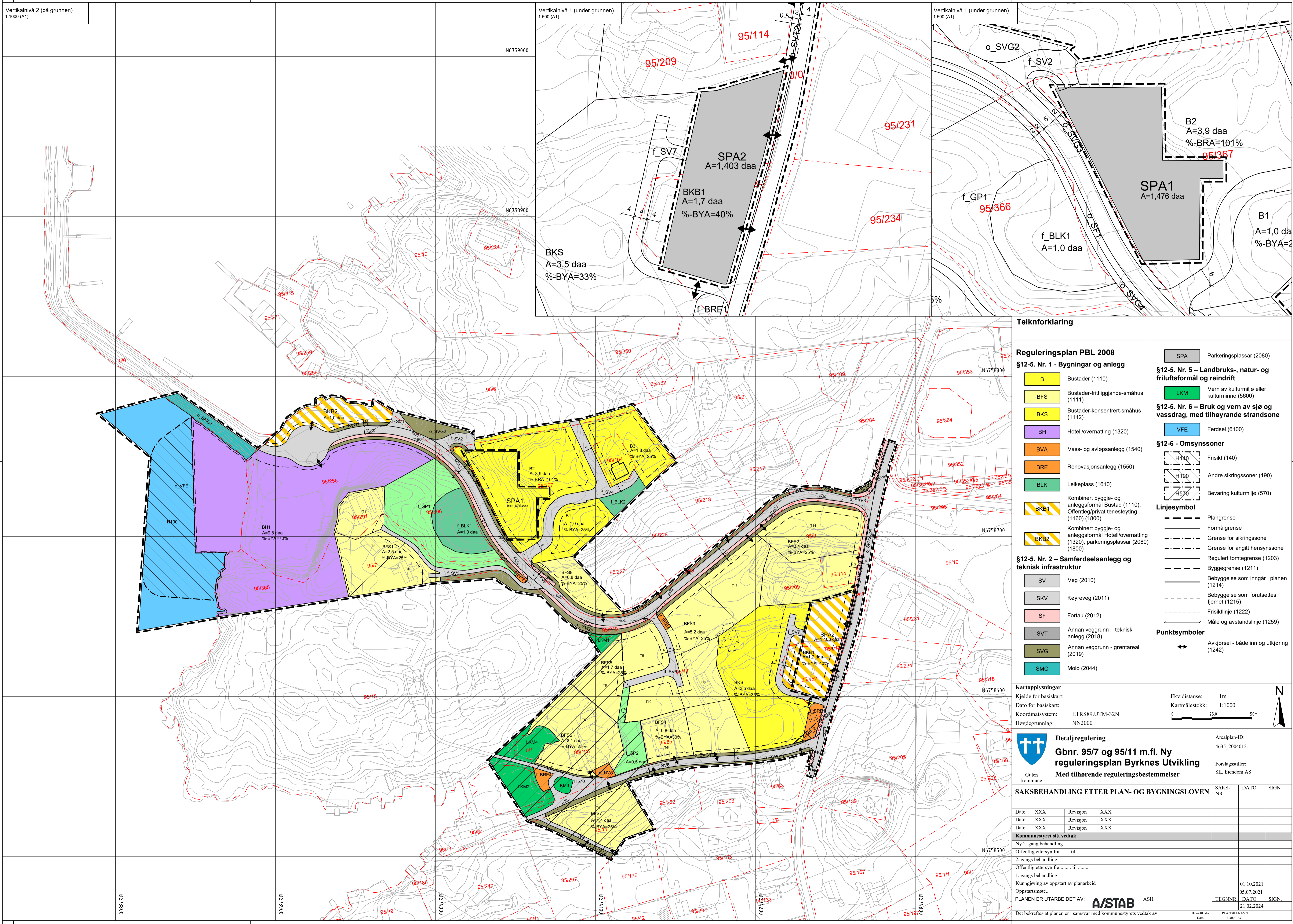

### Teiknforklaring

#### Reguleringsplan PBL 2008

##### §12-5. Nr. 1 - Bygninger og anlegg

- B Bustader (1110)
- BFS Bustader-frittliggjende-småhus (1111)
- BKS Bustader-konsentrert-småhus (1112)
- BH Hotell/overnatting (1320)
- BVA Vass- og avlepningsanlegg (1540)
- BRE Renovasjonsanlegg (1550)
- BLK Leikeplass (1610)
- BKB1 Kombineret bygge- og anleggsformål Bustad (1110), Offentlig/privat tenesteyting (1160) (1800)
- BKB2 Kombineret bygge- og anleggsformål Hotell/overnatting (1320), parkeringsplassar (2080) (1800)

##### §12-5. Nr. 2 - Samferdselsanlegg og teknisk infrastruktur

- SV Veg (2010)
- SKV Køyevveg (2011)
- SF Fortau (2012)
- SVT Annan veggrunn - teknisk anlegg (2018)
- SVG Annan veggrunn - grantareal (2019)
- SMO Molo (2044)

##### SPA Parkeringsplassar (2080)

##### §12-5. Nr. 5 - Landbruks-, natur- og friluftsmål og reindrift

- LKM Vern av kulturmiljø eller kulturmiljø (5600)

##### §12-5. Nr. 6 - Bruk og vern av sjø og vassdrag, med tilhørende strandsone

- VFE Ferdsel (6100)

##### §12-6 - Omsynssoner

- H140 Frisikt (140)
- H190 Andre sikringssoner (190)
- H570 Bevaring kulturmiljø (570)

##### Linjesymbol

- Plangrense
- Formålgrense
- Grense for sikringszone
- Grense for angitt hensynssone
- Regulert tomtegrense (1203)
- Byggegrense (1211)
- Bebyggelse som inngår i planen (1214)
- Bebyggelse som forutsettes fjernet (1215)
- Frisiktlinje (1222)
- Måle og avstandslinje (1259)

##### Punktsymboler

- Avkjørsel - både inn og utkjøring (1242)

#### Kartopplysningar

Kjelde for basiskart:  
 Dato for basiskart:  
 Koordinatsystem: ETRS89.UTM-32N  
 Høgdegrunnlag: NN2000

Ekvidistanse: 1m  
 Kartmålestokk: 1:1000

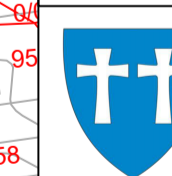

**Detaljregulering**  
**Gbnr. 95/7 og 95/11 m.fl. Ny reguleringsplan Byrknes Utvikling**  
 Med tilhørende reguleringsbestemmelser

Arealplan-ID: 4635\_2004012  
 Forslagsstiller: SIL Eiendom AS

#### SAKSBEHANDLING ETTER PLAN- OG BYGNINGSLOVEN

SAKS-NR	DATE	SIGN
Dato XXX	Revisjon XXX	
Dato XXX	Revisjon XXX	
Dato XXX	Revisjon XXX	
<b>Kommunestyret sitt vedtak</b>		
Ny 2. gang behandling		
Offentlig ettersyn fra ..... til .....		
2. gangs behandling		
Offentlig ettersyn fra ..... til .....		
1. gangs behandling		
Kunngjøring av oppstart av planarbeid		
Oppstartsmete.....		
PLANEN ER UTARBEIDET AV: <b>A/STAB</b> ASH		
Det bekrefteas at planen er i samsvar med kommunestyrets vedtak av		
	01.10.2021	
	05.07.2021	
	21.02.2024	
TEGNNR.	DATE	SIGN.